



PROPOSTAS DE PREÇOS INICIAIS

PREGÃO ELETRÔNICO Nº 005/2024.02



LIZARD

LIZARD SERVIÇOS LTDA

Goiânia, aos 07 dias do mês de agosto de 2024.

A
PREFEITURA MUNICIPAL DE URUBURETAMA - CE
PREGÃO ELETRÔNICO Nº 005/2024.02
PROCESSO Nº 0005/2024.02
TIPO: MENOR PREÇO POR ITEM

30.536.715/0001-24
LIZARD SERVIÇOS LTDA.
Av. Goiás Norte nº 7506 Qd. 04
Lt. 13 - Residencial Humaitá
CEP: 74.594-410
GOIÂNIA - GO

PROPOSTA

A empresa LIZARD SERVIÇOS LTDA, inscrita no CNPJ sob o Nº. 30.536.715/0001-24, Inscrição Estadual Nº. 10.811.427-9, Inscrição Municipal Nº. 462.844-6, com sede na Avenida Goiás Norte, Nº. 7506, Quadra 04, Lote 13, Residencial Humaitá, Goiânia, Estado de Goiás, CEP: 74.594-410, através de seu procurador, o Sr. MARCOS TOMÉ DE OLIVEIRA, brasileiro, casado, executivo de Vendas Corporativas, inscrito no CPF/MF Nº. 034.359.911-27, residente e domiciliado nesta capital do estado de Goiás, vêm por meio desta apresentar e submeter à apreciação de Vossas Senhorias a Proposta de preço para o fornecimento de veículo, **ZERO km**, conforme especificações abaixo:

Item	Unidade	Quant.	Descrição	Marca / Modelo
01	Unid.	02	<p>RENAULT – MASTER FURGÃO L1H1 8m³ 2.3 DIESEL 2024/2025 – TRANSFORMADA EM AMBULÂNCIA</p> <p>Especificações do Veículo:</p> <p>-Veículo tipo furgão, novo, 0km, TRANSFORMADO EM AMBULÂNCIA; -Marca: RENAULT; -Ano de Fabricação/Modelo: 2024/2025; -Modelo: RENAULT – MASTER FURGÃO L1H1 8m³ 2.3 2024/2025 – TRANSFORMADA EM AMBULÂNCIA; -Cor: Branca.</p> <p>ESPECIFICAÇÃO: VEÍCULO FURGÃO ORIGINAL DE FÁBRICA, O KM, ADAP. P/ AMB SIMPLES REMOÇÃO, (COM CAP. VOL. 8 METROS CÚBICOS NO TOTAL COMPR. TOTAL 5.048 MM; COMP. DO SALÃO DE ATEND.O 2.606 MM: AL. INT. DO SALÃO DE ATEND. 1.700 MM; DIESEL; EQUIPADO COM TODOS (OS EQUIP. DE SÉRIE NÃO ESPECIFICADOS E EXIGIDOS PELO CONTRAN; À ESTRUTURA DA CABINE E DA CARROCERIA SERÁ ORIGINAL, CONSTRUÍDA EM AÇO. O PAINEL ELÉTRICO INTERNO, DEVERÁ POSSUIR 2 TOMADAS P/ 12V (DC) AS TOMADAS ELÉTRICAS DEVERÃO MANTER UMA DIST. MÍN. DE 31 CM DE (QUALQUER TOMADA DE OXIGÊNIO. A ILUM. DO COMP. DE ATEND. DEVE SER DE 2 TIPOS: NATURAL E ARTIFICIAL - DEVERÁ SER FEITA POR NO MÍN 4 LUMINÁRIAS,</p>	<p>RENAULT – MASTER FURGÃO L1H1 8m³ 2.3 DIESEL 2024/2025 – TRANSFORMADA EM AMBULÂNCIA</p>

LIZARD SERVIÇOS LTDA, CNPJ sob o Nº.30.536.715/0001-24, Inscrição Estadual Nº. 10.811.427-9, Inscrição Municipal Nº. 462.844-6, situado na Avenida Goiás Norte, Nº. 7506, Quadra 04, Lote 13, Residencial Humaitá, Goiânia, Estado de Goiás, CEP: 74.594-410.

comercial@lizardserVICOSltDA.com.br

MARCOS
TOME DE
OLIVEIRA:03
435991127

Assinado de forma digital por MARCOS TOME DE OLIVEIRA:03435991127
Dados: 2024.08.07 07:35:03 -03'00'



LIZARD

LIZARD SERVIÇOS LTDA

		<p>INSTALADAS NO TETO, COM DIÂMETRO MÍN. DE 150 MM, EM BASE ESTAMPADA EM ALUMINO OU INJETADA EM PLÁSTICO EM MODELO LED. À ILUMINAÇÃO EXT. DEVERÁ CONTAR COM HOLOFOTE TIPO FAROL ARTICULADO REG. MANUALMENTE NA PARTE TRASEIRA DA CARROCERIA, C/ ACIONAMENTO INDEPENDENTE E FOCO DIRECIONAL AJUSTÁVEL 180º NA VERTICAL DEVERÁ POSSUIR 1 SINALIZADOR PRINCIPAL DO TIPO BARRA LINEAR OU EM FORMATO DE ARCO OU SIMILAR, COM MÓDULO ÚNICO; 2 SINALIZADORES NA PARTE TRASEIRA DA AMB NA COR VERMELHA, COM FREQ MÍN. DE 90 FLASHES POR MINUTO, QUANDO ACIONADO COM LENTE INJETADA DE POLICARBONATO. PODENDO UTILIZAR UM DOS CONCEITOS DE LED. SINALIZADOR ACÚSTICO C/ AMPUFICADOR DE POT. MÍNIMA DE 100 W RMS 138 VCC, MÍN. DE 3 TONS DISTINTOS, SIST.. DE MEGAFONE </ AJUSTE DE GANHO E PRESSÃO SONORA A 1 M. DE NO MÍN. 100 DE 613,8 VCC; SIST. FIXO DE OXIGÊNIO (REDE INTEGRADA): CONTENDO 1 CILINDRO DE OXIGÊNIO DE NO MÍN. 16L. . EM SUPORTE INDIVIDUAL, COM CINTAS REGULÁVEIS E MECANISMO CONFIÁVEL RESISTENTE À VIBRAÇÕES, TREPIDAÇÕES E/OU CAPOTAMENTOS, POSSIBILITANDO RECEBER CILINDROS DE CAPACIDADE DIFERENTES, EQUIPADO COM VÁLVULA PRÉ REGULADA P/ 3,5 A 40 KGF/CM2 E MANÔMETRO; NA REGIÃO DA BANCADA, DEVERÁ EXISTIR UMA RÉGUA E POSSUIR: FLUXOMETRO, UMIDIFICADOR P/ O2 E ASPIRADOR TIPO VENTURI, C/ ROSCAS PADRÃO ABNT. CONEXÕES IN/OUT NORMATIZADAS PELA ABNT. À CLIMATIZAÇÃO. DO SALÃO DEVERÁ PERMITIR O RESFR/AQUEC. O COMPART. DO MOTORISTA DEVERÁ SER FORNECIDO C/ O SIST. ORIGINAL DO FABRICANTE DO CHASSI OU HOMOLOGADO PELA FÁBRICA P/ AR CONDICIONADO, VENTILAÇÃO, AQUECEDOR E DESEMBAÇADOR. P/ O COMPART. PACIENTE, DEVERÁ, SER FORNECIDO ORIGINAL DO FABRICANTE DO CHASSI OU HOMOLOGADO PELA FÁBRICA UM SIST. DE AR CONDICIONADO, C/ AQUECIMENTO E VENTILAÇÃO TIPO EXAUSTÃO LATERAL NOS TERMOS DO ITEM 5.12 DA NBR 14.561. SUA CAPACIDADE TÉRMICA DEVERÁ SER COM MÍN. DE 26.000 BTUS E UNIDADE CONDENSADORA DE TETO. MACA RETRÁTIL, COM NO. MÍN. 1.900 MM DE COMPR, COM A CABECEIRA VOLTADA PARA FRENTE; C/ PÉS DOBRÁVEIS, SIST. ESCAMOTEÁVEL; PROVIDA DE RODÍZIOS, 3 CINTOS DE SEGURANÇA FIXOS, QUE PERMITAM PERFEITA SEGURANÇA E DESENGATE RÁPIDO. ACOMPANHAM: COLCHONETE. BALAUÍSTRE: DEVERÁ TER 2 PEGA- MÃO. NO TETO DO SALÃO DE ATENDIMENTO. AMBOS POSICIONADOS SETOR: AMBIENTE:</p>	
--	--	---	--

LIZARD SERVIÇOS LTDA, CNPJ sob o Nº.30.536.715/0001-24, Inscrição Estadual Nº. 10.811.427-9, Inscrição Municipal Nº. 462.844-6, situado na Avenida Goiás Norte, Nº. 7506, Quadra 04, Lote 13, Residencial Humaitá, Goiânia, Estado de Goiás, CEP: 74.594-410. comercial@lizardservicosltda.com.br

MARCOS
TOME DE
OLIVEIRA;03
435991127

Assinado de forma digital por MARCOS TOME DE OLIVEIRA:03435991127
Dados: 2024.08.07 07:35:22 -03'00'



LIZARD

LIZARD SERVIÇOS LTDA

		<p>EQUIPAMENTO: ESPECIFICAÇÃO SUGERIDA: PREÇO SUGERIDO: R\$ SISTEMA DE INFORMAÇÃO E GERENCIAMENTO DE EQUIPAMENTOS E MATERIAIS AS CARACTERÍSTICAS TÉCNICAS DO ITEM ESTÃO EM CONFORMIDADE COM OS CRITÉRIOS TÉCNICOS E ECONÔMICOS ESTABELECIDOS PELO MINISTÉRIO DA SAÚDE. OS PREÇOS SUGERIDOS SÃO. ESTIMADOS E CONSIDERAM O SEU RESPECTIVO VALOR NA MÉDIA NACIONAL, INCLUSAS TODAS AS ESTIMATIVAS DE DESPESAS DE FRETE, SEGURO E TRIBUTAÇÃO (INCOTERM DDP), PODENDO HAVER VARIAÇÃO CONFORME CONDIÇÕES DO PROCESSO DE AQUISIÇÃO. MINISTÉRIO — DA SAÚDE SECRETARIEXECUTIVA DIRETORIA-EXECUTIVA DO FUNDO NACIONAL DE SAÚDE. PRÓXIMOS ÀS BORDAS DA MACA, SENTIDO TRASEIRA-FRENTE DO VEÍCULO. CONFECCIONADO EM ALUMÍNIO DE NO MÍNIMO 1 POLEGADA DE DIÂMETRO, COM 3 PONTOS DE FIXAÇÃO NO TETO, INSTALADOS SOBRE O EIXO LONGITUDINAL DO COMP. ATRAVÉS DE PARAFUSOS E C/ 2 SIT. DE SUPORTE DE SORO DESLIZÁVEL, DEVENDO POSSUIR 02 GANCHOS CADA PARA FRASCOS DE SORO. PISO: DEVERÁ SER RESISTENTE A TRÁFEGO PESADO, REVESTIDO COM MATERIAL TIPO VINIL OU SIMILAR EM COR CLARA, DE ALTA RESISTÊNCIA — — LAVÁVEL — — IMPERMEÁVEL, ANTIDERRAPANTE MESMO QUANDO MOLHADO. ARMÁRIO: ARMÁRIO EM UM SÓ LADO DA VIATURA (LADO ESQUERDO). AS PORTAS DEVEM SER DOTADAS DE TRINCO PARA IMPEDIR A ABERTURA ESPONTÂNEA — DAS MESMAS DURANTE O DESLOCAMENTO. DEVERÁ POSSUIR UM ARMÁRIO TIPO BANCADA PARA ACOMODAÇÃO DE EQUIPAMENTOS COM BATENTE FRONTAL DE 50 MM, PARA APOIO DE EQUIPAMENTOS E MEDICAMENTOS, COM APROXIMADAMENTE 1 M DE COMPRIMENTO POR 0,40 M DE PROFUNDIDADE, COM UMA ALTURA DE 0,70 M; FORNECIMENTO DE VINIL ADESIVO PARA GRAFISMO DO VEÍCULO, COMPOSTO POR (CRUZES) E PALAVRA (AMBULÂNCIA) NO CAPÔ, VIDROS LATERAIS E VIDROS TRASEIROS; BEM COMO, AS MARCAS DO GOVERNO FEDERAL.</p> <p><u>DADOS TÉCNICOS:</u></p> <p>Arquitetura: Tração dianteira, tipo furgão, uma porta lateral corredeira e porta traseira dupla contrabatente.</p> <p>Estrutura: Carroceria monobloco construída com aço.</p> <p>Motor: Denominação M9T GEN4 AdBlue, posição transversal, motor 4 tempos a diesel — 4 cilindros em linha, resfriados à água sob pressão, com vaso de expansão e sistema de redução de emissões ativo (ureia).</p> <p>Número de cilindros e válvulas: 4 cilindros e 16 válvulas.</p>	
--	--	--	--

LIZARD SERVIÇOS LTDA, CNPJ sob o Nº.30.536.715/0001-24, Inscrição Estadual Nº. 10.811.427-9, Inscrição Municipal Nº. 462.844-6, situado na Avenida Goiás Norte, Nº. 7506, Quadra 04, Lote 13, Residencial Humaitá, Goiânia, Estado de Goiás, CEP: 74.594-410.

comercial@lizardservicosltda.com.br

MARCOS
TOME DE
OLIVEIRA:03
435991127

Assinado de forma digital por MARCOS TOME DE OLIVEIRA:03435991127
Dados: 2024.08.07 07:35:32 -03'00'



LIZARD

LIZARD SERVIÇOS LTDA

		<p>Potência máxima (ISO/ABNT): 136 cv @ 3.500 rpm. Torque máximo (ISO/ABNT): 360 N.m @ 1.500 rpm. Norma de emissão: Proconve L7. Dispositivos antipoluição (ureia): Catalizador, catalizador redutor seletivo (SCR) com uso de ureia (AdBlue) e filtro particulado (DPF). Transmissão: Câmbio Mecânico de 6 marchas (PF6) Marchas 6 marchas à frente + 1 marcha à ré. Tração: Dianteira por meio de 2 árvores transversais com juntas homocinéticas. Direção: Com assistência eletro-hidráulica. Suspensão: Dianteira Tipo MacPherson, com braço inferior retangular, barra estabilizadora, molas helicoidais e amortecedores hidráulicos telescópicos. Suspensão: Traseira Eixo rígido com travessas longitudinais semielípticas de lâminas em aço e amortecedores hidráulicos telescópicos. Freios: Dianteiros Freio hidráulico com discos ventilados. Freios: Traseiros Freio hidráulico com discos sólidos. Pneus e rodas: 225/65 R16, Rodas Aço 6,5 Jx16 H2 5 66, Estepe Aço 6,5 Jx16 H2 5 66 (homogêneo). Tipo de combustível: Diesel S50/S10. Tanque de combustível (litros): 100. Tanque de ureia AdBlue (litros/autonomia km): 20 litros />6.100 km. Volume de carga: 8m³. Carga útil: 1.522 Peso bruto total (PBT): 3.500kg.</p> <p><u>APRESENTAÇÃO EXTERIOR E INTERIOR:</u> Projetores frontais com assinatura luminosa C-Shape. Frisos de proteção lateral/frisos de proteção traseira. Roda de aço 16" com embelezadores de rodas «Mini». Retrovisores externos com setas de direção integradas. portas traseiras a 180° em chapa/vidradas. Painel lateral esquerdo em chapa.</p> <p><u>CONFORTO E CONVENIÊNCIA:</u> Ar-condicionado. Computador de bordo com painel TFT no cluster. Banco do motorista com regulagem de altura e lombar. Apoios de cabeça dianteiros com regulagem de altura (motorista e passageiros).</p>	
--	--	---	--

LIZARD SERVIÇOS LTDA, CNPJ sob o Nº.30.536.715/0001-24, Inscrição Estadual Nº. 10.811.427-9, Inscrição Municipal Nº. 462.844-6, situado na Avenida Goiás Norte, Nº. 7506, Quadra 04, Lote 13, Residencial Humaitá, Goiânia, Estado de Goiás, CEP: 74.594-410.

comercial@lizardservicosltda.com.br

MARCOS
TOME DE
OLIVEIRA:03
435991127

Assinado de forma digital por
MARCOS TOME DE OLIVEIRA:03435991127
Dados: 2024.08.07 07:35:43 -03'00'



LIZARD

LIZARD SERVIÇOS LTDA

		<p>Direção eletro-hidráulica.</p> <p>Retrovisores externos com dupla visão, regulagem elétrica e desembaçador Iluminação no compartimento de carga sobre as portas traseiras e a porta lateral.</p> <p>Travas elétricas.</p> <p>Vidros dianteiros elétricos.</p> <p>Predisposição para rádio (2 alto-falantes + antena + cablagem).</p> <p><u>SEGURANÇA:</u></p> <p>Faróis halógenos com regulagem elétrica de altura.</p> <p>Luzes de circulação diurna em LED (DRL).</p> <p>Airbag frontal duplo.</p> <p>Cintos de segurança dianteiros retráteis de 3 pontos.</p> <p>Freios com sistema antibloqueio (ABS).</p> <p>Auxílio à frenagem de urgência (AFU).</p> <p>Controle de estabilidade (ESP).</p> <p>Controle de tração (TCS).</p> <p>Assistente de partida em rampas (HSA).</p> <p>Assistente de tração de reboque (TSM).</p> <p>Controle adaptativo de carga (LAC).</p> <p>Sistema anticapotamento (RMI).</p> <p>Auxílio à mitigação de capotamento (ROM).</p> <p>Sistema estabilizador de ventos laterais (SWA).</p> <p>Travamento central automático ao atingir 6 km/h com destravamento em caso de colisão (CAR).</p> <p>Assistente de aderência prolongada em partida (Extended Grip) (EGD).</p> <p>Bloqueio de ignição por transponder.</p> <p>Inviolabilidade do acesso ao tanque de combustível.</p> <p>Protetor de cárter do motor e da caixa de câmbio.</p> <p>Sistema GSI - indicador de troca de marca (Gear Shift Indicator).</p>	
Valor Unitário:		R\$ 355.000,00 (Trezentos e cinquenta e cinco mil reais);	
Valor Total:		R\$ 710.000,00 (Setecentos e dez mil reais);	

DECLARAÇÕES:

- Declaramos que nos preços já estão inclusas todas as despesas necessárias para entrega, cobrindo todos os custos com frete, encargos sociais, encargos trabalhistas, encargos previdenciários, lucros, encargos fiscais e parafiscais, despesas diretas e indiretas, e qualquer outra despesa, não sendo lícita à cobrança posteriormente de qualquer ônus, sendo exclusiva responsabilidade da contratada;
- Declaramos que o prazo de validade desta proposta é de 60 (sessenta) dias, conforme condição prevista no Edital;
- Declaramos que o prazo de entrega do objeto será conforme condição prevista no Edital e seus Anexos;

LIZARD SERVIÇOS LTDA, CNPJ sob o Nº.30.536.715/0001-24, Inscrição Estadual Nº. 10.811.427-9, Inscrição Municipal Nº. 462.844-6, situada no Avenida Goiás Norte, Nº. 7506, Quadra 04, Lote 13, Residencial Humaitá, Goiânia, Estado de Goiás, CEP: 74.594-410.
comercial@lizardservicosltda.com.br

MARCOS
TOME DE
OLIVEIRA:03
435991127

Assinado de forma digital por MARCOS TOME DE OLIVEIRA:03435991127
Dados: 2024.08.07 07:35:56 -03'00'

LIZARD

LIZARD SERVIÇOS LTDA



- Declaramos ciência que o pagamento será efetuado conforme condição prevista no Edital e seus Anexos;
- Declaramos que o objeto ofertado possui garantia conforme condição prevista no Edital e seus Anexos;
- Declaramos que o(s) produto(s) atende(m) integralmente às descrições e condições do Termo de Referência;
- Declaramos que em se tratando de revisões periódicas e/ou troca de peças por conta de desgaste natural, tais serviços poderão ser realizados em qualquer concessionária autorizada da marca ofertada.
- Declaramos sob as penas da lei, que o e-mail que será utilizado para receber notificações e informações será: comercial@lizardservicosltada.com.br, cujo telefone é: (62) 9 9329-8208;
- Declaramos que caso sejamos vencedores do presente procedimento, o responsável pela assinatura do instrumento de contrato e demais documentos atinentes a presente licitação será o Sr. JANIALBERT BALTAZAR DA COSTA, brasileiro, casado, executivo de Vendas Corporativas, inscrito no CPF/MF N.º. 235.280.361-68, residente e domiciliado nesta capital do estado de Goiás.
- Declaramos para os devidos fins que a proposta econômica compreende a integralidade dos custos para atendimento dos direitos trabalhistas assegurados na Constituição Federal, nas leis trabalhistas, nas normas infralegais, nas convenções coletivas de trabalho e nos termos de ajustamento de conduta vigentes na data de entrega das propostas.
- Declaramos que estamos plenamente cientes do teor e da extensão destas declarações e que detemos plenos poderes e informações para firmá-las;

DADOS BANCÁRIOS:

EMPRESA: LIZARD SERVIÇOS LTDA

CNPJ: 30.536.715/0001-24

BANCO: SICOOB

CÓDIGO: 756

AGÊNCIA: 5.004

CONTA CORRENTE: 1.041.532-7

MARCOS
TOME DE
OLIVEIRA:
0343599
1127

Assinado de
forma digital por
MARCOS TOME
DE
OLIVEIRA:034359
91127
Dados:
2024.08.07
07:36:07 -03'00'

MARCOS TOMÉ DE OLIVEIRA

PROCURADOR

CPF: 034.359.911-27

30.536.715/0001-24

LIZARD SERVIÇOS LTDA.

Av. Goiás Norte nº 7506 Qd. 04

Lt. 13 - Residencial Humaitá

CEP: 74.594-410

GOIÂNIA - GO



NOVA RENAULT MASTER

CADERNO DE FORMAÇÃO À DISTÂNCIA



BRASIL
VMA8A80



ÍNDICE

- 2 NOVA MASTER EM UMA PÁGINA
- 3 NOVA MASTER: FURGÃO REFERÊNCIA DE MERCADO, ROBUSTO E PERSONALIZADO
- 5 UM NOVO DESIGN, MAIS ROBUSTO E COM QUALIDADES APRIMORADAS
- 7 UM VEÍCULO PERSONALIZADO PARA CADA CLIENTE
- 9 NOVA MASTER: PARCEIRA PERFEITA PARA TODO TIPO DE TRABALHO
- 13 AINDA MAIS SEGURANÇA ATIVA COM NOVOS SISTEMAS DE AUXÍLIO À CONDUÇÃO
- 17 MOTORIZAÇÃO EFICIENTE E CONFIÁVEL
- 19 DIVERSIDADE DE EQUIPAMENTOS
- 20 APRESENTAÇÃO EM 5 ETAPAS
- 22 ECONOMIA DURANTE TODO O CICLO DE VIDA
- 25 VERSATILIDADE
- 29 ACESSÓRIOS
- 30 PRINCIPAIS DIMENSÕES
- 31 FICHA TÉCNICA
- 32 LISTA DE EQUIPAMENTOS
- 34 CONCORRÊNCIA - RESUMO

PARA SIMPLIFICAR A SUA LEITURA...

Todas as novidades e pontos de destaque da Nova Master, estão indicados em **negrito** nesta cor de texto.

Os benefícios para os clientes são indicados em **negrito** sobre um fundo cinza.



Goiania, 06 de Agosto de 2024.

À

SECRETARIA MUNICIPAL DE SAÚDE

MUNICIPIO DE URUBURETAMA-CE

EDITAL DE PREGAO ELETRONICO N° 005/2024.02

Objetivo: Aquisição de 02 (Duas) Ambulâncias Simples Remoção tipo A.

Proponente: LEGATTE UNIDADES ESPECIAIS PEÇAS E SERVIÇOS

CNPJ: 45.220.413/0001-10.

Telefone: 62 98115-9665

Prezados Senhores, Nos termos da licitação em epigrafe, apresentamos proposta conforme abaixo:



PROPOSTA

ITEM	DESCRIÇÃO	MARCA/MODELO	QT	VALOR UNITARIO	VALOR TOTAL
1	AMBULANCIA TIPO A — SIMPLES REMOCAO TIPO FURGAO: ESPECIFICACAO: VEICULO FURGAO ORIGINAL DE FABRICA, 0 KM, ADAP. P/ AMB SIMPLES REMOCAO, COM CAP. VOL. NAO INFERIOR A 7 METROS CUBICOS NO TOTAL. COMPR. TOTAL MIN. 4.740 MM; COMP. MIN. DO SALAO DE ATEND. 0 2.500 MM; AL. INT. MIN. DO SALAO DE ATEND. 1.540 MM; DIESEL; EQUIPADO COM TODOS OS PELO EQUIP. DE SERIE NAO ESPECIFICADOS E EXIGIDOS CONTRAN; A ESTRUTURA DA CABINE DA CARROCERIA SERA ORIGINAL, CONSTRUIDA EM ACO. O PAINEL ELETRICO TOMADAS P/ 12V INTERNO. (DC). AS DEVERA POSSUIR TOMADAS ELETRICAS DEVERAO MANTER UMA DIST. MIN. DE 31 CM DE ai QUALQUER TOMADA DE OXIGENIO. A ILLUM. DO COMP. DE ATEND. ARTIFICIAL DEVE - SER DEVERA DE SER 2 FEITA TIPOS: POR NATURAL NO LUMINARIAS, INSTALADAS NO TETO, COM DIAMETRO MIN. DE 150 MM, EM BASE ESTAMPADA EM ALUMINO OU INJETADA EM PLASTICO EM MODELO LED. A ILLUMINACAO EXT. DEVERA CONTAR COM HOLOFOTE TIPO FAROL ARTICULADO REG. MANUALMENTE NA PARTE TRASEIRA DA CARROCERIA, C/ ACIONAMENTO INDEPENDENTE E FOCO DIRECIONAL AJUSTAVEL 180º NA VERTICAL. DEVERA POSSUIR 1 SINALIZADOR PRINCIPAL DO TIPO BARRA LINEAR OU EM FORMATO DE ARCO OU SIMILAR, COM MODULO UNICO; SINALIZADORES NA PARTE TRASEIRA DA AMB NA COR VERMELHA, COM FREQ. MIN. DE 90 FLASHES POR MINUTO, QUANDO ACIONADO COM LENTE INJETADA DE POLICARBONATO. CONCEITOS URUBURETAMA as DESCRICAO DE LED. wdeias para my PODENDO UTILIZAR UM DOS SINALIZADOR ACUSTICO AMPLIFICADOR DE POT. MINIMA DE 100 W RMS @13,8 VCC, MIN. DE 3 TONS DISTINTOS, SIST. DE MEGAFONE C/ AJUSTE DE GANHO E PRESSAO SONORA A 1 M. DE NO MIN. 100 DB @13,8 VCC; SIST. FIXO DE OXIGENIO (REDE INTEGRADA); CONTENDO 1 CILINDRO DE OXIGENIO DE NO MIN.	RENAULT MASTER	2	R\$ 355.000,00	R\$ 710.000,00



16L. EM SUPORTE INDIVIDUAL, COM CINTAS REGULAVEIS E MECANISMO CONFIÁVEL RESISTENTE A VIBRAÇÕES, TREPIDAÇÕES E/OU CAPOTAMENTOS, POSSIBILITANDO RECEBER CILINDROS DE CAPACIDADE DIFERENTES. EQUIPADO COM VALVULA PRE-REGULADA P/ - 3,5 A 4,0 KGF/CM² E MANOMETRO; NA REGIÃO DA BANCADA, DEVERA EXISTIR UMA REGUA E POSSUIR: FLUXOMETRO, UMIDIFICADOR P/ 02 E ASPIRADOR TIPO VENTURI, C/ ROSCAS PADRÃO ABNT. CONEXÕES IN/OUT NORMALIZADAS PELA ABNT. A CLIMATIZAÇÃO DO SALÃO DEVERA PERMITIR O COMPART. DO MOTORISTA DEVERA SER FORNECIDO RESFR/AQUEC. C/ OU O SIST. ORIGINAL HOMOLOGADO CONDICIONADO, DO FABRICANTE PELA VENTILAÇÃO, FABRICA DO P/ AQUECEDOR FORNECIDO DESEMBACADOR. P/ O COMPART. PACIENTE, DEVERA SER ORIGINAL CHASSI OU DO FABRICANTE HOMOLOGADO PELA FABRICA UM SIST. DE AR CONDICIONADO, C/ AQUECIMENTO VENTILAÇÃO TIPO EXAUSTÃO LATERAL NOS TERMOS DO ITEM 5.12 DA NBR 14.561. SUA CAPACIDADE TERMICA DEVERA SER COM MIN. DE 26.000 BTUS E UNIDADE CONDENSADORA DE TETO. MACA RETRÁTIL, COM NO MIN. - x 1.900 MM DE COMPR., COM A CABECEIRA VOLTADA PARA FRENTE; C/ PÉS DOBRAVEIS, SIST. ESCAMOTEÁVEL; PROVIDA DE RODÍZIOS, 3 CINTOS DE SEGURANÇA FIXOS, QUE PERMITAM PERFEITA SEGURANÇA E DESENGATE RÁPIDO. ACOMPANHAM: COLCHONETE. BALAUSTRÉ: DEVERA TER 2 PEGAS-MÃO NO TETO DO SALÃO DE ATENDIMENTO. AMBOS POSICIONADOS SETOR: AMBIENTE: EQUIPAMENTO: ESPECIFICAÇÃO SUGERIDA: PREÇO SUGERIDO: R\$ SISTEMA DE INFORMAGÃO E GERENCIAMENTO DE EQUIPAMENTOS E MATERIAIS AS CARACTERÍSTICAS TÉCNICAS DO ITEM ESTÃO EM CONFORMIDADE COM OS CRITÉRIOS TÉCNICOS E ECONÔMICOS ESTABELECIDOS PELO MINISTÉRIO DA SAÚDE. OS PREGOS SUGERIDOS SÃO ESTIMADOS E CONSIDERAM O SEU RESPECTIVO VALOR NA MÉDIA NACIONAL, INCLUSIVE TODAS AS ESTIMATIVAS DESPESAS (INCOTERM DE DDP), FRETE, SEGURO PODENDO E HAVER TRIBUTAÇÃO VARIÁVEL CONFORME CONDIÇÕES DO PROCESSO DE AQUISIÇÃO. MINISTÉRIO DA SAÚDE SECRETARIA-EXECUTIVA DIRETORIA-EXECUTIVA DO FUNDO NACIONAL DE SAÚDE PRÓXIMOS AS BORDAS DA SENTIDO TRASEIRA-FRENTE DO VEÍCULO. CONFECIONADO EM ALUMÍNIO DE NO MÍNIMO 1 POLEGADA DE DIÂMETRO, COM 3 PONTOS DE FIXAÇÃO NO TETO, INSTALADOS SOBRE O EIXO LONGITUDINAL DO COMP. ATRAVÉS DE PARAFUSOS E C/ 2 SIST. DE SUPORTE DE SORO DESLIZÁVEL, DEVENDO POSSUIR 02 GANCHOS CADA PARA FRASCOS DE SORO. PISO: DEVERA SER RESISTENTE A TRAFEGO PESADO, REVESTIDO COM MATERIAL TIPO VINIL OU RESISTÊNCIA, SIMILAR ANTIDERRAPANTE EM COR LAVÁVEL, MESMO QUANDO ARMÁRIO: ARMÁRIO EM UM SO LADO DA VIATURA (LADO ESQUERDO), AS PORTAS SER DOTADAS DE TRINCO PARA IMPEDIR A ABERTURA ESPONTÂNEA DAS MESMAS O DESLOCAMENTO. DEVERA POSSUIR UM ARMÁRIO TIPO BANCADA PARA DE EQUIPAMENTOS COM BATENTE FRONTAL DE 50 MM, PARA APOIO DE MEDICAMENTOS, COM APROXIMADAMENTE 1 M DE COMPRIMENTO POR 0,40 M DE PROFUNDIDADE, COM UMA ALTURA DE 0,70 M; FORNECIMENTO DE VINIL ADESIVO PARA GRAFISMO VEÍCULO, COMPOSTO POR (CRUZES) E PALAVRA (AMBULANCIA) NO CAPO, VIDROS LATERAIS E VIDROS TRASEIROS, BEM COMO, AS

4

MARCAS DO GOVERNO FEDERAL

Declaramos que concordamos e atenderemos todas as exigências do edital e seus anexos e que nos preços ofertados estão incluídas todas as despesas necessárias à execução do objeto desta licitação, tais como: os custos com seus profissionais envolvidos na execução do objeto da licitação; tributos; emolumentos; contribuições sociais, fiscais e parafiscais; fretes para entrega de quaisquer materiais; seguros; encargos sociais e trabalhistas; equipamentos de proteção individual e demais despesas inerentes, devendo o preço ofertado corresponder, rigorosamente, às especificações do objeto licitado, não cabendo quaisquer reivindicações devidas a erros nessa avaliação, para efeito de solicitar revisão de preços por recolhimentos determinados pela autoridade competente.



Valor Global da Proposta - R\$ R\$ 710.000,00

Prazo de Entrega: De acordo com Edital

Condição de Pagamento: De acordo com Edital

Validade da Proposta: De acordo com Edital

Dados bancários do proponente para fins de pagamento: Banco: 104 – CAIXAS ECONOMICA FEDERAL

Agência: 6968 OP 003 Conta: 1086-5

Legatte Unidades Moveis Peças e Serviços
Victor Ville Lessa Moraes
Sócio Administrador



PROPOSTA COMERCIAL

AO
MUNICIPIO DE URUBURETAMA/ CEARÁ
PREGAO ELETRONICO Nº 005/2024.02
PROCESSO Nº 005/2024.02

ITEM	QUANT	UND	ESPECIFICAÇÃO	MARCA/ MODELO	VALOR UNITÁRIO (RS)	VALOR TOTAL (RS)
01	02	UND	<p>AMBULANCIA TIPO A — SIMPLES REMOCAO TIPO FURGAO: ESPECIFICACAO: VEICULO FURGAO ORIGINAL DE FABRICA, 0 KM, ADAP. P/ AMB SIMPLES REMOCAO, COM CAP. VOL. NAO INFERIOR A 7 METROS CUBICOS NO TOTAL. COMPR. TOTAL MIN. 4.740 MM; COMP. MIN. DO SALAO DE ATEND.O 2.500 MM; AL. INT. MIN. DO SALAO DE ATEND. 1.540 MM; DIESEL; EQUIPADO COM TODOS OS EQUIP. DE SERIE NAO ESPECIFICADOS E EXIGIDOS PELO CONTRAN; A ESTRUTURA DA CABINE E DA CARROCERIA SERA ORIGINAL, CONSTRUIDA EM ACO. O PAINEL ELETRICO INTERNO, DEVERA POSSUIR 2 TOMADAS P/ 12V (DC). AS TOMADAS ELETRICAS DEVERAO MANTER UMA DIST. MIN. DE 31 CM DE ai QUALQUER TOMADA DE OXIGENIO. A ILUM. DO COMP. - RS RS DE ATEND. DEVE SER DE 2 TIPOS: NATURAL E 355.833,33 711.666,66 ARTIFICIAL - DEVERA SER FEITA POR NO MIN. 4 LUMINARIAS, INSTALADAS NO TETO, COM DIAMETRO MIN. DE 150 MM, EM BASE ESTAMPADA EM ALUMINO OU INJETADA EM PLASTICO EM MODELO LED. A ILUMINACAO EXT. DEVERA CONTAR COM HOLOFOTE TIPO FAROL ARTICULADO REG. MANUALMENTE NA PARTE TRASEIRA DA CARROCERIA, C/ ACIONAMENTO INDEPENDENTE E FOCO DIRECIONAL AJUSTAVEL 180º NA VERTICAL. DEVERA POSSUIR 1 SINALIZADOR PRINCIPAL DO TIPO BARRA LINEAR OU EM FORMATO DE ARCO OU SIMILAR, COM MODULO UNICO; 2 SINALIZADORES NA PARTE TRASEIRA DA AMB NA COR</p>	<p>PEUGEOT EXPERT TETO ALTO – COM ADAPACÕES PARA AMBULANCIA</p>	<p>355.833,00 (TREZENTOS E CINQUENTA E CINCO MIL OITOCENTOS E TRINTA E TRES REAIS)</p>	<p>711.666,00 (SETECENTOS E ONZE MIL SEISCENTOS E SESENTA E SEIS REAIS)</p> 

VERMELHA, COM FREQ. MIN. DE 90 FLASHES POR MINUTO, QUANDO ACIONADO COM LENTE INJETADA DE POLICARBONATO. PODENDO UTILIZAR UM DOS CONCEITOS DE LED. SINALIZADOR ACUSTICO C/ AMPLIFICADOR DE POT. MINIMA DE 100 W RMS @13,8 VCC, MÍN. DE 3 TONS DISTINTOS, SIST. DE MEGAFONE C/ AJUSTE DE GANHO E PRESSAO SONORA A 1 M. DE NO MIN. 100 DB @13,8 VCC; SIST. FIXO DE OXIGENIO (REDE INTEGRADA): CONTENDO 1 CILINDRO DE OXIGENIO DE NO MIN. 16L. . EM SUPORTE INDIVIDUAL, COM CINTAS REGULAVEIS E MECANISMO CONFIAVEL RESISTENTE A VIBRAGOES, TREPIDAGOES E/OU CAPOTAMENTOS, POSSIBILITANDO RECEBER CILINDROS DE CAPACIDADE DIFERENTES, EQUIPADO COM VALVULA PRE-REGULADA P/ 3,5 A 4,0 KGF/CM2 E MANOMETRO; NA REGIAO DA BANCADA, DEVERA EXISTIR UMA REGUA E POSSUIR: FLUXOMETRO, UMIDIFICADOR P/ 02 E ASPIRADOR ~ TIPO VENTURI, C/ ROSCAS PADRAO ABNT. CONEXOES IN/OUT NORMATIZADAS PELA ABNT. A CLIMATIZACAO DO SALAO DEVERA PERMITIR O RESFR/AQUEC. O COMPART. DO MOTORISTA DEVERA SER FORNECIDO C/ O SIST. ORIGINAL DO FABRICANTE DO CHASSI OU HOMOLOGADO PELA FABRICA P/ AR CONDICIONADO, VENTILAGAO, AQUECEDOR E DESEMBACADOR. P/ O COMPART. PACIENTE, DEVERA SER FORNECIDO ORIGINAL DO FABRICANTE DO CHASSI OU HOMOLOGADO PELA FABRICA UM SIST. DE AR CONDICIONADO, C/ AQUECIMENTO E VENTILACAO TIPO EXAUSTAO LATERAL NOS TERMOS DO ITEM 5.12 DA NBR 14.561. SUA CAPACIDADE TERMICA DEVERA SER COM MIN. DE 26.000 BTUS E UNIDADE CONDENSADORA DE TETO. MACA RETRATIL, COM NO MIN. 1.900 MM DE COMPR., COM A CABECEIRA VOLTADA PARA FRENTE; C/ PES DOBRAVEIS, SIST.

- ESCAMOTEAVEL; PROVIDA DE RODIZIOS, 3 CINTOS DE x SEGURANCA FIXOS, QUE PERMITAM PERFEITA SEGURANCA E DESENGATE RAPIDO. ACOMPANHAM: COLCHONETE. BALAUSTRE: DEVERA TER 2 PEGA- MAO NO TETO DO SALAO DE ATENDIMENTO. AMBOS POSICIONADOS SETOR: AMBIENTE: EQUIPAMENTO: ESPECIFICACAO SUGERIDA: PRECO SUGERIDO: RS SISTEMA DE INFORMAGAO E GERENCIAMENTO DE EQUIPAMENTOS E MATERIAIS AS CARACTERISTICAS TECNICAS DO ITEM ESTAO EM CONFORMIDADE COM OS CRITERIOS TECNICOS E ECONOMICOS ESTABELECIDOS PELO MINISTERIO DA SAUDE. OS PREGOS SUGERIDOS SAO ESTIMADOS E CONSIDERAM O SEU RESPECTIVO VALOR NA MEDIA NACIONAL, INCLUSAS TODAS AS ESTIMATIVAS DE DESPESAS DE FRETE, SEGURO E TRIBUTAGCAO (INCOTERM DDP), PODENDO HAVER VARIACAO CONFORME CONDICOES DO PROCESSO DE AQUISICAO. MINISTERIO DA SAUDE SECRETARIA-EXECUTIVA DIRETORIA-EXECUTIVA DO FUNDO NACIONAL DE SAUDE PROXIMOS AS BORDAS DA MACA. SENTIDO TRASEIRA-FRENTE DO VEICULO. CONFECCIONADO EM ALUMINIO DE NO MINIMO 1 POLEGADA DE DIAMETRO, COM 3 PONTOS DE FIXACAO NO TETO, INSTALADOS SOBRE O EIXO LONGITUDINAL DO COMP. ATRAVES DE PARAFUSOS E C/ 2 SIST. DE SUPORTE DE SORO DESLIZAVEL, DEVENDO POSSUIR 02 GANCHOS CADA PARA FRASCOS DE SORO. PISO: DEVERA SER RESISTENTE A TRAFEGO PESADO, REVESTIDO COM MATERIAL TIPO VINIL OU SIMILAR EM COR CLARA, DE ALTA RESISTENCIA, LAVAVEL, IMPERMEAVEL, ANTIDERRAPANTE MESMO QUANDO MOLHADO. ARMARIO: ARMARIO EM UM SO LADO DA VIATURA (LADO ESQUERDO). AS PORTAS DEVEM SER DOTADAS DE TRINCO PARA IMPEDIR A ABERTURA e ESPONTANEA DAS MESMAS DURANTE O





			DESLOCAMENTO. DEVERA POSSUIR UM ARMARIO TIPO BANCADA PARA ACOMODACAO DE EQUIPAMENTOS COM BATENTE FRONTAL DE 50 MM, PARA APOIO DE EQUIPAMENTOS E MEDICAMENTOS, COM APROXIMADAMENTE 1 M DE COMPRIMENTO POR 0,40 M DE PROFUNDIDADE, COM UMA ALTURA DE 0,70 M; FORNECIMENTO DE VINIL ADESIVO PARA GRAFISMO DO VEICULO, COMPOSTO POR (CRUZES) E PALAVRA (AMBULANCIA) NO CAPO, VIDROS LATERAIS E VIDROS TRASEIROS; BEM COMO, AS MARCAS DO GOVERNO FEDERAL.			
--	--	--	--	--	--	--

VALOR GLOBAL DA PROPOSTA: R\$ 711.666,00
(SETECENTOS E ONZE MIL SEISCENTOS E SESENTA E SEIS REAIS)

INFORMAÇÕES ADICIONAIS

VALIDADE DA PROPOSTA: 60 (sessenta) dias, a contar da data de sua apresentação.

PRAZO DE PAGAMENTO: Em atendimento ao inciso VI do art. 92 da Lei Federal nº 14.133 de 1º de abril de 2021, o pagamento sera efetuado no prazo de até 10 (dez) dias uteis contados da finalizado da liquidacao da despesa.

PRAZO DE ENTREGA: 30 (trinta) dias uteis, a contar do recebimento do empenho, podendo ser prorrogado por solicitacao devidamente justificada;

LOCAL DE ENTREGA: CONFORME EDITAL

GARANTIA: 12 (DOZE) meses pelo fabricante, ou conforme edital

Declaramos que entregaremos os bens comprovadamente novos e sem uso.

Declara-se expressamente que estão incluídos no preço ofertado nesta proposta comercial, as despesas com todos os impostos; taxas; encargos sociais; encargos tributários; encargos fiscais; encargos previdenciários; deslocamentos e quaisquer outras despesas que incidam ou venham a incidir sobre o objeto da licitação.

07 de agosto de 2024

PEUGEOT EXPERT TETO ALTO ADAPTADA PARA AMBULÂNCIA



237
Fls
UGB
Ass.



Handwritten mark resembling a stylized 'X' or signature.

Comissão de Licitação
238
Fls
CCB
Ass.

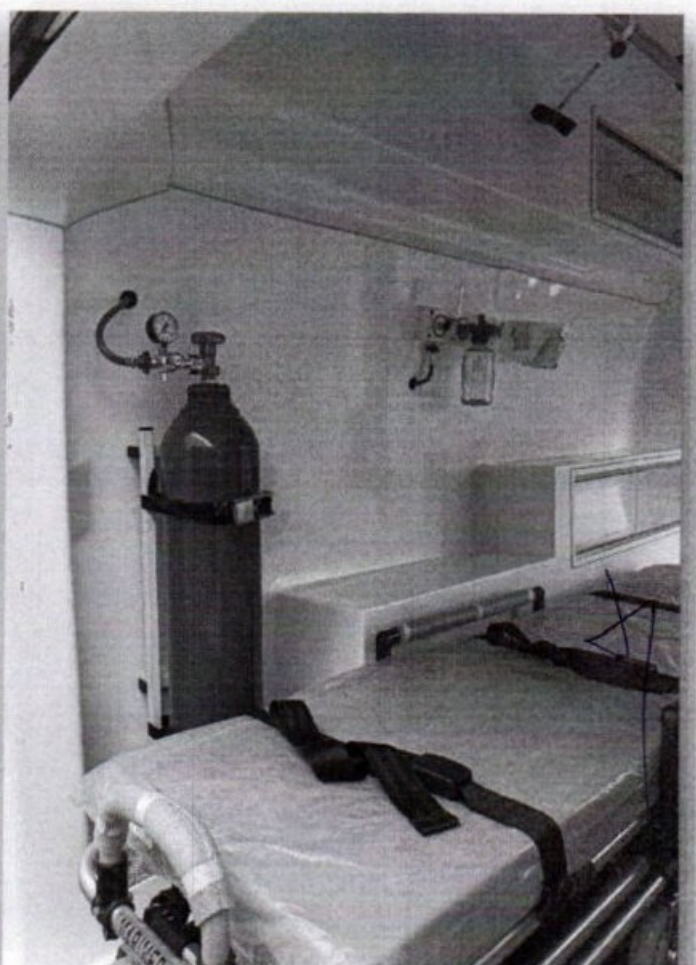
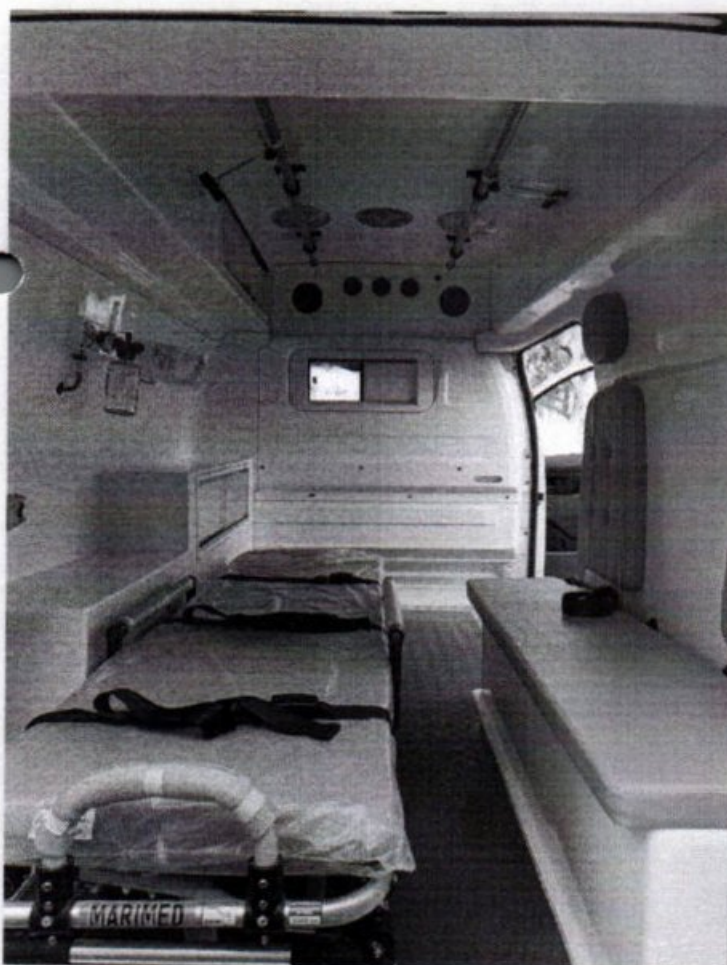
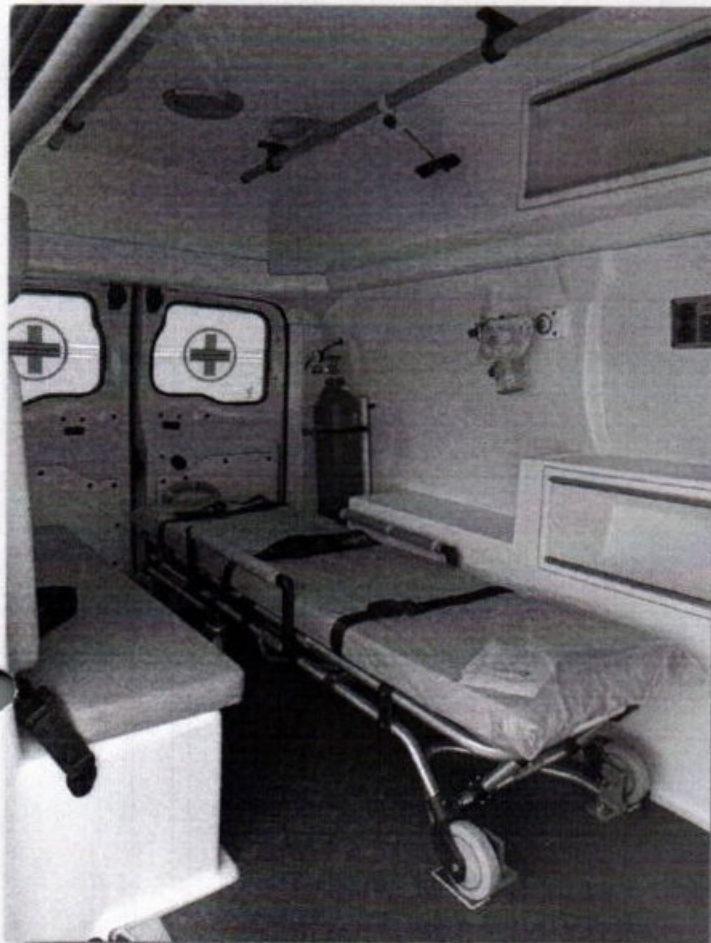

CARACTERÍSTICAS TÉCNICAS



MOTOR

Tipo	1.5 Turbo Diesel BlueHDi
Configuração	4 cilindros, 8 válvulas
Cilindrada (cm ³)	1.560
Potência máxima cv / rpm	Diesel: 115 / 3.500
Torque máximo kgfm / rpm	Diesel: 30 / 1.750
Alimentação	Injeção direta de combustível
Tipo de emissão do veículo	PROCONVE L6 (Equivalente EURO 6)
Dispositivo anti-poluição	Uréia, catalizador reductor seletivo (SCR) e filtro particulado (FAP)

TRANSMISSÃO

Tração	Dianteira
Caixa de marchas	Manual
Marchas	6 frente e 1 ré

DIREÇÃO

Direção	Elétro-hidráulica
---------	-------------------

SUSPENSÃO

Dianteira	"Independentes, pseudo McPherson, molas helicoidais, amortecedores hidráulicos e barra estabilizadora."
Traseira	"Independentes, com braços inferiores triangulares, molas helicoidais, amortecedores hidráulicos e barra estabilizadora."

FREIOS

Dianteiros	Discos ventilados
Traseiros	Discos sólidos

RODAS E PNEUS

Rodas	Rodas em aço, aro 16
Pneus	215 / 65 R16 104/106T



PESOS (kg) *

Peso vazio em ordem de marcha (kg)	1.700 kg
Carga útil total (incluindo condutor e passageiro) (kg)	1.519 kg
Peso máximo admissível pelo eixo dianteiro (kg)	1.422
Peso máximo admissível pelo eixo traseiro (kg)	1.797
Peso bruto total (kg)	3.219

PERFORMANCE

Velocidade máxima (km/h)	160 km/h
Aceleração de 0 a 100 km/h (s)	15,6 segundos

COMBUSTÍVEL *

Capacidade do Tanque (l)	69 litros
Combustível	Diesel S10

COMPARTIMENTO DE CARGAS *

Volume (m ³)	7,1 m ³
Comprimento (mm)	2.862 mm
Largura interior máxima (mm)	1.636 mm
Altura interior mínimo (mm)	1.397 mm
Distância entre caixas de rodas (mm)	1.258 mm

DIMENSÕES *

Entre-eixos (mm)	3.275
Comprimento (mm)	5.309
Largura - sem espelhos (mm)	1.920
Largura - com espelhos (mm)	2.204
Altura (mm)	2.024
Balanço Dianteiro (mm)	881
Balanço Traseiro (mm)	1.153
Diâmetro de Giro (mm)	12.400

GARANTIA

3 Anos ou 100.000 KM



Comissão de Licitação
241
Fls
5GB
Ass.

4

Ford

TRANSIT FURGÃO



PRO™

SOLUÇÕES COMERCIAIS

CONNECTIVIDADE

Entrega benefícios exclusivos para aumentar a produtividade e rentabilidade de sua empresa.



Dados instantâneos 100% integrado ao veículo para diagnósticos rápidos e precisos



Relatórios com indicadores para o seu negócio, como consumo de combustível e quilometragem



Acompanhamento Preventivo Inteligente para monitoramento e antecipação de imprevistos



Assistência Técnica em Conferência que agiliza o diagnóstico através da interação direta com técnicos e especialistas Ford.



Localização do veículo em tempo real para pequenas e grandes frotas



Inteligência de dados para uma melhor distribuição de peças nas Concessionárias



Versatilidade em transformações e suporte direto da Ford

SERVIÇOS

Cuidados e segurança com manutenções e peças originais Ford



Ampla Rede com mais de 100 concessionárias pelo Brasil



Mão de obra especializada com técnicos 100% treinados pela Ford



Revisões com preços fixos em qualquer lugar



Planos de Manutenção e Garantia Estendida através do Ford Protect

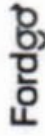

Serviços de aluguel por assinatura



Agendamento de serviços 100% online pelo app FordPass™



Prioridade de serviços com reparos e entrega de peças rápidas



Serviços financeiros para todas as necessidades



Fotos meramente ilustrativas. A Ford reserva-se o direito de alterar as especificações e os desenhos de seus produtos a qualquer tempo ou mesmo descontinuí-los, independentemente de aviso ou comunicação e sem incorrer em obrigações ou responsabilidades de qualquer espécie. Alguns equipamentos, cores e revestimento internos descritos nas fotos e nos textos externos são opcionais e podem ou não estar disponíveis em algumas versões apresentadas na publicação deste catálogo. Consulte a disponibilidade dos acessórios originais. Use sempre o cinto de segurança. Atualização 26/06/2023.



TRANSIT FURGÃO

• EQUIPAMENTOS DE SÉRIE

Tecnologia e Conectividade

- Câmera de ré
- Computador de bordo em tela TFT 2,3"
- Conectividade via aplicativo FordPass™
- Alertas de funcionamento do veículo
- Status remoto do veículo (hidrômetro, combustível)
- Travamento e destravamento remoto do veículo
- Localização do veículo
- MyKey - Chave programável
- Sensor de estacionamento traseiro
- Start & Stop
- Sync Move
- Comandos de voz em português
- Conexão Android Auto / Apple Car Play
- Conexão Bluetooth
- Conexão Wifi
- Rádio AM/FM
- Tela multifuncional de LCD touchscreen com 8"

Segurança

- Advance Trac®
- Assistência em frenagens de emergência
- Assistência de partida em rampas
- Controle adaptativo de carga
- Controle eletrônico anti-capotamento
- Controle eletrônico de estabilidade
- Estabilização de vento lateral
- Luz de emergência em frenagens bruscas
- Airbags frontais (2): motorista e passageiro
- Alerta de limite de velocidade
- Luz de condução diurna
- Trava elétrica das portas
- Travamento automático das portas

Conforto e Conveniência

- 2 Alto-falantes + 2 tweeters
- Apoio de braço para motorista
- Apoio de cabeça dianteiro com regulagem
- Air condicionado frontal
- Banco do motorista com ajuste de distância, altura, encosto e lombar
- Chave canivete
- Comandos de áudio no volante
- Direção elétrica
- Entradas USB
- Gancho para reboque dianteiro
- Ganchos para amarração de cargas
- Retrovisores externos com ajuste elétrico, aquecimento e indicador de direção
- Porta copos e garrafas
- Sensor de chuva
- Vidros elétricos dianteiros com sistema de abertura / fechamento com um toque para cima / baixo
- Volante com ajuste de altura e profundidade



Controle total da sua Transit e do seu espaço na palma da sua mão, com FordPass™ você localiza o seu veículo em tempo real, tem informações sobre a saúde do carro e ainda realiza controles remotos, como travar e destravar o carro.

Fluxo Advance Trac® que entrega mais segurança para o condutor



Mais conforto e dirigibilidade em conjunto com o Sync Move, direção elétrica e com a opção de transmissão automática.



Handwritten signature or mark.

Versão Furgão Médio 10,7m³ MT Furgão Longo 12,4m³ MT Furgão Longo 12,4m³ AT
Carroceria L2H3 Médio Teto Alto L3H3 Longo Teto Alto L3H3 Longo Teto Alto
Performance
Motor Diesel 2.0 EcoBlue
 Potência (cv @ rpm) 170 cv @ 3500 rpm 165 cv @ 3500 rpm
 Torque (Nm @ rpm) 39,7 kgf/m @ 1750-2.500 rpm 39,7 kgf/m @ 1750-2.500 rpm
 Alternador (V / A) 14V 220A
 Bateria (quantidade / V / CCA / Ah) 1 bateria / 12V / 760A / 80 Ah
 Diâmetro embreagem (mm) 273
 Transmissão Manual de 6 velocidades: 1ª - 5,70 / 2ª - 2,29 / 3ª - 1,80 / 4ª - 1,28 / 5ª - 1,00 / 6ª - 0,78 / R6 - 5,17
 com conversor de torque
Chassi Traseira: Pivotação (0) - 3,73
Direção Elétrica
 Suspensão dianteira Independente, com molas helicoidais e barra estabilizadora
 Suspensão traseira Feixe de molas e amortecedores pressurizados
Freios Freios ABS a disco nas 4 rodas - dianteiros ventilados e traseiro sólidos
Rodas Aço 16x6,5
Pneus 235/65 R16C 121/119 R
Rodado simples

Dimensões (mm)	L2H3	L3H3	L3H3
A - Comprimento total	5981	5981	5981
B - Largura total (com/sem espelhos)	2474 / 2059	2474 / 2059	2474 / 2059
C - Altura máxima	3300	3750	3750
D - Distância entre-eixos	1023	1023	1023
E - Balanço dianteiro	1208	1208	1208
F - Balanço traseiro	1300	1300	1300
G - Vão da porta lateral - largura	1600	1600	1600
H - Vão da porta lateral - altura	1565	1565	1565
I - Vão da porta traseira - largura	1887	1887	1887
J - Vão da porta traseira - altura	3044	3494	3494
K - Zona de carga - comprimento	1784	1784	1784
L - Zona de carga - largura	1392	1392	1392
M - Zona de carga - largura entre caixas de roda	2075	2075	2075
N - Zona de carga - altura	615 / 703	609 / 692	609 / 692
O - Altura de carga (carregado/descarregado)	11,9	13,3	13,3
Diâmetro de giro (entre guias) (m)	10,7	12,4	12,4
Volume máximo (m³)	9,9	11,5	11,5
Capacidades (kg)			
PVOM - eixo dianteiro	1291	1322	1351
PVOM - eixo traseiro	955	977	998
PVOM	2246	2299	2349
PBT eixo dianteiro	1676	1676	1655
PBT eixo traseiro	1824	1824	1845
PBT homologado	3500	3500	3500
PBTC	6300	6300	6300
Capacidade máxima de reboque com freio	2800	2800	2800
Capacidade máxima de reboque sem freio	750	750	750
Capacidade de carga	1254	1201	1151
Volumes (l)			
Tanque de combustível	71	71	71
Tanque de Arla32	24	24	24
Motor - volume de óleo com filtro	12	12	12
Transmissão - volume de óleo	2,4	2,4	2,4
Eixo Traseiro - volume de óleo	2,9	2,9	2,9
Arrefecimento - volume de fluido	13,4	13,4	13,4



L2H3 - Média Teto Alto
 Furgão com capacidade volumétrica de carga de 10,7m³ e categoria "B" de habilitação.

L3H3 - Longa Teto Alto
 Furgão com capacidade volumétrica de carga de 12,4m³ e categoria "B" de habilitação.

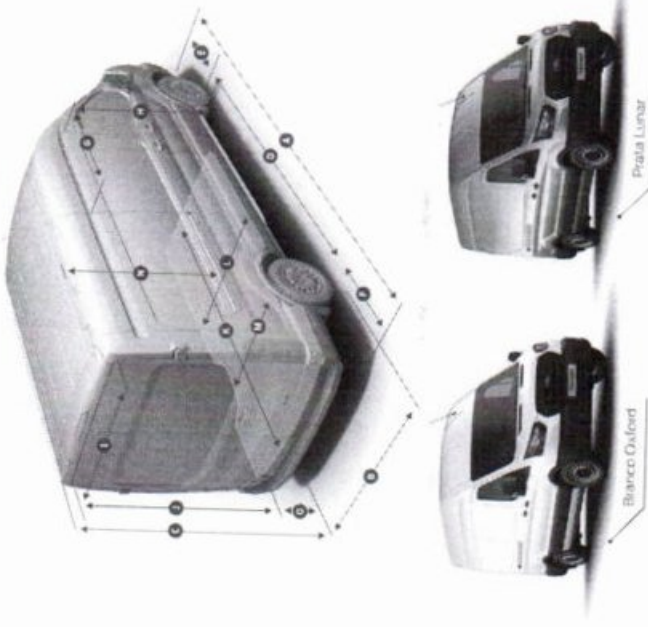

Todas as características técnicas como dimensões, pesos e capacidades são sujeitas a alteração de manufatura e se referem aos veículos com o mínimo de equipamentos. Dimensões de altura mostram a variação mínima e máxima considerando respectivamente veículo totalmente carregado e sem carga. As ilustrações são exclusivas para referência e não são ilustrativas. Método VDA - Este é o método usado pelo Instituto Alemão Verband der Automobilindustrie (VDA) - O cálculo de volume em VDA é determinado preenchendo todos os espaços de carga com blocos na medida de 200x100x50mm, ao fim do preenchimento, os blocos são contados e convertidos na capacidade cúbica (volume).

Handwritten signature or mark.



PROPOSTA DE PREÇOS

CEVEMA Comércio de Veículos Máquinas Peças Serviços e Locação LTDA.

Com sede na: Rua Leão XIII, 599, Salesianos, Juazeiro do Norte/CE.

CEP: 63.050-030 Fone/Fax (88) 3572-3322.

CNPJ: 35.307.250/0001-53 ESCRITÓRIO ESTADUAL Nº 06.296725-8

E-mail:henriquecevema@gmail.com

BANCO DO BRASIL AG: 1604-7 CONTA: 7724-0

DATA 07/08/2024

HORA: 08:00

PREFEITURA MUNICIPAL DE URUBURETAMA/CE

COMISSÃO PERMANENTE DE LICITAÇÃO

PREGÃO ELETRÔNICO Nº 005/2024.02

OBJETO: AQUISIÇÃO DE 02 (DUAS) AMBULÂNCIAS SIMPLES REMOÇÃO TIPO "A" FURGÃO DESTINADAS AO TRANSPORTE DE PACIENTES DE FORMA SEGURA E COM CONFORTO ADEQUADO AOS HOSPITAIS ESPECIALIZADOS EM OUTRAS CIDADES, REALIZADO PELA SECRETARIA DE SAÚDE DO MUNICÍPIO DE URUBURETAMA.

Prezados (a) Senhores (a), Nos termos da licitação em epígrafe, apresentamos proposta conforme abaixo:

LOTE	ESPECIFICAÇÕES	UNID	Quant	VALOR UNIT	VALOR TOTAL	MARCA MODELO
------	----------------	------	-------	------------	-------------	--------------

7



<p>01</p> <p>AMBULÂNCIA TIPO A - SIMPLES REMOÇÃO TIPO FURGÃO</p> <p>ESPECIFICAÇÃO: VEÍCULO FURGÃO ORIGINAL DE FÁBRICA, 8 KM, ADEP. P/ AMB SIMPLES REMOÇÃO, COM CAP. VOL. NÃO INFERIOR A 7 METROS CÚBICOS NO TOTAL, COMPR. TOTAL MÍN. 4,240 MM, COMP. MÍN. DO SALÃO DE ATEND. 2,500 MM, AL. INT. MÍN. DO SALÃO DE ATEND. 1,540 MM, DIESEL, EQUIPADO COM TODOS OS EQUIP. DE SÉRIE NÃO ESPECIFICADOS E EXIGIDOS PELO CONTRAN; A ESTRUTURA DA CABINE E DA CARROCERIA SERÁ ORIGINAL, CONSTRUÍDA EM AÇO. O PAINEL ELÉTRICO INTERNO, DEVERÁ POSSUIR 2 TOMADAS P/ 12V (DC), AS TOMADAS ELÉTRICAS DEVERÃO MANTER UMA DIST. MÍN. DE 31 CM DE QUALQUER TOMADA DE OXIGÊNIO. A ILUM. DO COMP. DE ATEND. DEVE SER DE 2 TIPOS: NATURAL E ARTIFICIAL - DEVERÁ SER FEITA POR NO MÍN. 4 LUMINÁRIAS, INSTALADAS NO TETO, COM DIÂMETRO MÍN. DE 150 MM, EM BASE ESTAMPADA EM ALUMÍNIO OU INJETADA EM PLÁSTICO EM MODELO LID, A ILUMINAÇÃO EXT. DEVERÁ CONSTAR COM HOLEROTE TIPO FAROL ARTICULADO REG. MANUALMENTE NA PARTE TRASEIRA DA CARROCERIA. C/ ACIONAMENTO INDEPENDENTE E FOCO DIRECIONAL AJUSTÁVEL 180° NA VERTICAL. DEVERÁ POSSUIR 1 SINALIZADOR PRINCIPAL DO TIPO BARRA LINEAR OU EM FORMATO DE ARCO OU SIMILAR, COM MÓDULO ÚNICO, 2 SINALIZADORES NA PARTE TRASEIRA DA AMB NA COR VERMELHA, COM FRBQ. MÍN. DE 90 FLASHES POR MINUTO, QUANDO ACIONADO COM LENTE INJETADA DE POLICARBONATO, PODENDO UTILIZAR UM DOS CONCEITOS DE LED, SINALIZADOR ACÚSTICO C/ AMPLIFICADOR DE POT. MÍNIMA DE 100 W RMS @138 VCC, MÍN. DE 3 TONS DISTINTOS, SIST. DE MEGAFONE C/ AJUSTE DE GANHO E FREIÃO SONORA A 1 M. DE NO MÍN. 100 DB @138 VCC, SIST. FIXO DE OXIGÊNIO (REDE INTEGRADA) CONTENDO 1 CILINDRO DE OXIGÊNIO DE NO MÍN. 16L. EM SUPORTE INDIVIDUAL, COM CINTAS REGULÁVEIS E MECANISMO CONFÍAVEL, RESISTENTE A VIBRAÇÕES, TREPIDAÇÕES E/OU CAPOTAMENTOS, POSSIBILITANDO RECEBER CILINDROS DE CAPACIDADE DIFERENTES, EQUIPADO COM VÁLVULA PRÉ-REGULADA P/ 3,5 A 4,0 KG/CM² E MANÔMETRO NA REGIÃO DA BANCADA, DEVERÁ EXISTIR UMA REGUA E POSSUIR FLUXÔMETRO, UMIDIFICADOR P/ O₂ E ASPIRADOR TIPO VENTURI. C/ BOSCAS PADRÃO ABNT, CONEXÕES IN/OUT NORMALIZADAS PELA ABNT. A CLIMATIZAÇÃO DO SALÃO DEVERÁ PERMITIR O RESFR/AQUEC. O COMPART. DO MOTORISTA DEVERÁ SER FORNECIDO C/ O SIST. ORIGINAL DO FABRICANTE DO CHASSI OU HOMOLOGADO PELA FÁBRICA P/ AR CONDICIONADO, VENTILAÇÃO, AQUECEDOR E DESEMBACADOR P/ O COMPART. PACIENTE, DEVERÁ SER FORNECIDO ORIGINAL DO FABRICANTE DO CHASSI OU HOMOLOGADO PELA FÁBRICA UM SIST. DE AR CONDICIONADO, C/ AQUECIMENTO E VENTILAÇÃO TIPO EXALSTÃO LATERAL NOS TERMOS DO ITEM 5.12 DA NBR 14.561, SUA CAPACIDADE TÉRMICA DEVERÁ SER COM MÍN. DE 26.000 BTUS E UNIDADE CONDENSADORA DE TETO, MACA RETRÁTIL, COM NO MÍN. 1.900 MM DE COMPR. COM A CABECEIRA VOLTADA PARA FRENTE. C/ PÉS DOBRÁVEIS, SIST. ESCAMOTEÁVEL, PROVIDA DE RODÍZIOS, 3 CINTOS DE SEGURANÇA FIXOS, QUE PERMITAM PERFEITA SEGURANÇA E DESSENGATE RÁPIDO, ACOMPANHAM COLCHONETE BALCÃO, DEVERÁ TER 2 PEGA-MÃO NO TETO DO SALÃO DE ATENDIMENTO, AMBOS POSICIONADOS SETOR: AMBIENTE. EQUIPAMENTO: ESPECIFICAÇÃO SUGERIDA: PREÇO SUGERIDO: R\$ SISTEMA DE INFORMAÇÃO E GERENCIAMENTO DE EQUIPAMENTOS E MATERIAIS AS CARACTERÍSTICAS TÉCNICAS DO ITEM ESTÃO EM CONFORMIDADE COM OS CRITÉRIOS TÉCNICOS E ECONÔMICOS ESTABELECIDOS PELO MINISTÉRIO DA SAÚDE. OS PREÇOS SUGERIDOS SÃO ESTIMADOS E CONSIDERAM O SEU RESPECTIVO VALOR NA MÉDIA NACIONAL, INCLUSIVE TODAS AS ESTIMATIVAS DE DESPESAS DE FRETE, SEGURO E TRIBUTAÇÃO (INCLUINDO IOP), PODENDO HAVER VARIAÇÃO CONFORME CONDIÇÕES DO PROCESSO DE AQUISIÇÃO. MINISTÉRIO DA SAÚDE SECRETARIA-EXECUTIVA DIRETORIA-EXECUTIVA DO FUNDO NACIONAL DE SAÚDE PRÓXIMOS ÀS BORDAS DA MACA, SENTIDO TRASEIRA-FRENTE DO VEÍCULO, CONFECCIONADO EM ALUMÍNIO DE NO MÍNIMO 1 POLEGADA DE DIÂMETRO, COM 3 PONTOS DE FIXAÇÃO NO TETO, INSTALADOS SOBRE O EDO LONGITUDINAL DO COMP. ATRAVÉS DE PARAFUSOS E C/ 2 SIST. DE SUPORTE DE SOBRO DESLIZÁVEL, DEVENDO POSSUIR 02 GANCHOS CADA PARA FRASCOS DE SOBRO. PISO: DEVERÁ SER RESISTENTE A TRÁFEGO PESADO, REVESTIDO COM MATERIAL TIPO VINIL OU SIMILAR EM COB. CLASSE DE ALTA RESISTÊNCIA, LAVÁVEL, IMPERMEÁVEL, ANTIDERRAPANTE MESMO QUANDO MOLHADO, ARMÁRIO ARMÁRIO EM UM SO LADO DA DIREITA (LADO ESQUERDO), AS PORTAS DEVEM SER DOTADAS DE TRINCO PARA DEFEER A ABERTURA ESPONTÂNEA DAS MESMAS DURANTE O DESLOCAMENTO, DEVERÁ POSSUIR UM ARMÁRIO TIPO BANCADA PARA ACOMODACÃO DE EQUIPAMENTOS COM BATENTE FRONTAL DE 30 MM, PARA APOIO DE EQUIPAMENTOS E MEDICAMENTOS, COM APROXIMADAMENTE 1 M DE COMPRIMENTO POR 0,40 M DE PROFUNDIDADE, COM UMA ALTURA DE 0,70 M, FORNECIMENTO DE VINIL ADESIVO PARA GRAFISMO DO VEÍCULO, COMPOSTO POR CRUZES E PALAVRA (AMBULÂNCIA) NO CAPÔ, VIDROS LATERAIS E VIDROS TRASEIROS, SEM COSC, AS MARCAS DO GOVERNO FEDERAL.</p>	<p>02</p> <p>UN D</p>	<p>R\$</p> <p>355.000,00</p> <p>Trezentos e cinquenta e cinco mil reais</p>	<p>R\$</p> <p>710.000,00</p> <p>Setecentos e dez mil reais</p>	<p>CITROEN JUMPER AMBULANCIA</p>
---	---------------------------	---	--	--

Declaramos que o veículo será entregue atendendo a todas as especificações exigidas no edital conforme termo de referencia, qualquer divergência nas especificações da proposta é mero erro de digitação;

Validade da Proposta: 120 (Cento e vinte) dias ou conforme o edital;
Entrega: conforme o edital;

Prazo de

Declaramos que estão inclusos todos os impostos, seguros, transportes, embalagens, contribuições sociais etc., bem como quaisquer outros custos relacionados com a entrega dos veículos, com base nas especificações;



Declaramos, para todos os fins de direito, que cumprimos plenamente os requisitos de habilitação e que nossa Proposta de Preços está em conformidade com as exigências do instrumento convocatório (edital);

Declaramos de nossa propostas economica compreende a integralidade dos custos para atendimento dos direitos trabalhistas assegurados na Constituição Federal, nas leis trabalhistas, nas normas infralegais, as convenções coletivas de trabalho e nos termos de ajustamento de conduta vigentes na data de entrega as propostas;

•Declaramos que nesta proposta estão incluídas eventuais vantagens e/ou abatimentos, impostos, transporte (carga e descarga) até o destino, taxas e encargos sociais, obrigações trabalhistas, previdenciárias, fiscais e comerciais e outras quaisquer que incidam sobre a contratação.

Declaramos ainda que concordamos com todos os termos do Edital;

Garantia: de 03 (três) anos ou conforme edital; Assistência Técnica: Em toda concessionária autorizada.

Juazeiro do Norte/CE 07 de Agosto de 2024.

Atenciosamente.

Williams Henrique Parente de Castro CPF: 031.157.763.65. RG: 2003034076919 SSP/CE. Consultor de Vendas, solteiro, residente na Rua Antonio Roque dos Santos nº 181, Tiradentes, Juazeiro do Norte/CE.





A PREFEITURA MUNICIPAL DE URUBURETAMA - CE
ESTADO DO CEARÁ
A/C: PREGOEIRO OFICIAL

PREGÃO ELETRÔNICO Nº 005/2024.02
ABERTURA E HORÁRIO: 07 DE AGOSTO DE 2024 ÀS 08:00HS.
DISPUTA DOS LANCES E HORÁRIO: 07 DE AGOSTO DE 2024 ÀS 09:00HS.

Declaro, ainda, que caso seja vencedor do presente certame que cumprirei com diligencia a fiel observância de execução do item abaixo discriminado:

Carta Proposta de Inicial

ITÉM	DESCRIÇÃO DO ITÉM	QNT.	UNID.	MARCA/ MODELO	VALOR UNITÁRIO	VR. TOTAL
01	VEÍCULO FURGÃO ORIGINAL DE FÁBRICA, O KM, ADAP. P/ AMB SIMPLES REMOÇÃO, COM CAP. VOL NÃO INFERIOR A 7 METROS CÚBICOS NO TOTAL. COMPR. TOTAL MIN. 4.740 MM; COMP. MÍN. DO SALÃO DE ATEND.O 2.500 MM; AL. INT. MÍN. DO SALÃO DE ATEND. 1.540 MM; DIESEL; EQUIPADO COM TODOS OS EQUIP. DE SÉRIE NÃO ESPECIFICADOS E EXIGIDOS PELO CONTRAN: A ESTRUTURA DA CABINE E DA CARROCERIA SERÁ ORIGINAL, CONSTRUÍDA EM AÇO. O PAINEL ELÉTRICO INTERNO, DEVERÁ POSSUIR 2 TOMADAS P/ 12V (DC), AS TOMADAS ELÉTRICAS DEVERÃO MANTER UMA DIST. MÍN. DE 31 CM DE QUALQUER TOMADA DE OXIGÊNIO, A ILUM. DO COMP DE ATEND. DEVE SER DE 2 TIPOS: NATURAL E ARTIFICIAL DEVERÁ SER FEITA POR NO MIN. 4 LUMINÁRIAS, INSTALADAS NO TETO, COM DIAMETRO MÍN. DE 150 MM, EM BASE ESTAMPADA EM ALUMINO OU INJETADA EM PLÁSTICO EM MODELO LED. A ILUMINAÇÃO EXT. DEVERÁ CONTAR COM HOLOFOTE TIPO FAROL ARTICULADO REG. MANUALMENTE NA PARTE TRASEIRA DA CARROCERIA, C/ ACIONAMENTO INDEPENDENTE E FOCO	02	UND	RENAULT MASTER	350.000,00 (trezentos e cinquenta mil reais)	700.000,00 (setecentos mil reais)

Matriz

Av Marques de São Vicente 1619 - sl 2705
Barra Funda - São Paulo - SP
CEP 01159-003

operacional@manupa.com.br
(11) 2478-2618
manupa.com.br

Filiais

Avenida Bernardo Manuel, 10.360 - lj 03
Mondubim - Fortaleza - CE
CEP 60761-740

Rua João Pessoa de Mattos, 530
Praia da Costa - Vila Velha - ES
CEP 29101-115

Rua Leonardo Rodrigues da Silva, 248 - sl 614
Pitangueiras - Lauro de Freitas - BA
42701-420

Avenida H. Rubens de Mendonça, 157 - sl 304, bl A
Baú - Cuiabá - MT
CEP 78008-900

Avenida Tefé, 204 - sl 01
Japlim I - Manaus - AM
CEP 69078-000

MANUPA

DIRECIONAL AJUSTÁVEL 180° NA VERTICAL DEVERÁ POSSUIR 1 SINALIZADOR PRINCIPAL DO TIPO BARRA LINEAR OU EM FORMATO DE ARCO OU SIMILAR, COM MÓDULO ÚNICO; 2 SINALIZADORES NA PARTE TRASEIRA DA AMB NA COR VERMELHA, COM FREQ. MIN. DE 90 FLASHES POR MINUTO, QUANDO ACIONADO COM LENTE INJETADA DE POLICARBONATO. PODENDO UTILIZAR UM DOS CONCEITOS DE LED. SINALIZADOR ACÚSTICO C/ AMPLIFICADOR DE POT. MÍNIMA DE 100 W RMS @13,8 VCC, MIN. DE 3 TONS DISTINTOS, SIST. DE MEGAFONE C/ AJUSTE DE GANHO E PRESSÃO SONORA A 1 M. DE NO MÍN. 100 DB @13,8 VCC; SIST. FIXO DE OXIGÊNIO (REDE INTEGRADA): CONTENDO 1 CILINDRO DE OXIGÊNIO DE NO MIN. 16L. EM SUPORTE INDIVIDUAL, COM CINTAS REGULÁVEIS E MECANISMO CONFIÁVEL RESISTENTE A VIBRAÇÕES, TREPIDAÇÕES E/OU CAPOTAMENTOS, POSSIBILITANDO RECEBER CILINDROS DE CAPACIDADE DIFERENTES, EQUIPADO COM VÁLVULA PRE-REGULADA P/3,5 A 4,0 KGF/CM² E MANÔMETRO; NA REGIÃO DA BANCADA, DEVERÁ EXISTIR UMA REGUA E POSSUIR: FLUXÔMETRO, UMIDIFICADOR P/ 02 E ASPIRADOR TIPO VENTURI, C/ ROSCAS PADRÃO ABNT. CONEXÕES IN/OUT NORMALIZADAS PELA ABNT. A CLIMATIZAÇÃO DO SALÃO DEVERÁ PERMITIR O RESFR/AQUEC. O COMPART. DO MOTORISTA DEVERÁ SER FORNECIDO C/O SIST. ORIGINAL DO FABRICANTE DO CHASSI OU HOMOLOGADO PELA FÁBRICA P/ AR CONDICIONADO, VENTILAÇÃO, AQUECEDOR E DESEMBAÇADOR. P/O COMPART. PACIENTE, DEVERÁ SER FORNECIDO ORIGINAL DO FABRICANTE DO CHASSI OU HOMOLOGADO PELA FÁBRICA UM



Matriz

Filiais

Av. Marques de São Vicente 1619 - sl 2705
Barra Funda - São Paulo - SP
CEP 07339-003

operacional@manupa.com.br
(11) 2478-2818
manupa.com.br

Avenida Bernardo Manuel, 10.360 - lj 03
Mondubim - Fortaleza - CE
CEP 60761-740

Rua João Pessoa de Mattos, 530
Praia da Costa - Vila Velha - ES
CEP 29101-115

Rua Leonardo Rodrigues de Silva, 248 - sl 614
Pitangueiras - Lauro de Freitas - BA
42701-420

Avenida H. Rubens de Mendonça, 157 - sl 304, bl A
Baú - Cuiabá - MT
CEP 78006-900

Avenida Tefé, 204 - sl 01
Japim I - Manaus - AM
CEP 69076-000



SIST. DE AR CONDICIONADO, C/ AQUECIMENTO E VENTILAÇÃO TIPO EXAUSTÃO LATERAL NOS TERMOS DO ITEM 5.12 DA NBR 14.561. SUA CAPACIDADE TÉRMICA DEVERÁ SER COM MÍN. DE 26.000 BTUS E UNIDADE CONDENSADORA DE TETO. MACA RETRÁTIL, COM NO MÍN. 1.900 MM DE COMPR., COM A CABECEIRA VOLTADA PARA FRENTE; C/ PÉS DOBRÁVEIS, SIST. ESCAMOTEÁVEL; PROVIDA DE RODÍZIOS, 3 CINTOS DE SEGURANÇA FIXOS, QUE PERMITAM PERFEITA SEGURANÇA E DESENGATE RÁPIDO. ACOMPANHAM: COLCHONETE. BALAUSTRÉ: DEVERÁ TER 2 PEGA-MÃO NO TETO DO SALÃO DE ATENDIMENTO. AMBOS POSICIONADOS SETOR: AMBIENTE: EQUIPAMENTO: ESPECIFICAÇÃO SUGERIDA: PREÇO SUGERIDO: RS SISTEMA DE INFORMAÇÃO E GERENCIAMENTO DE EQUIPAMENTOS E MATERIAIS AS CARACTERÍSTICAS TÉCNICAS DO ITEM ESTÃO EM CONFORMIDADE COM OS CRITÉRIOS TÉCNICOS E ECONÔMICOS ESTABELECIDOS PELO MINISTÉRIO DA SAÚDE. OS PREÇOS SUGERIDOS SÃO ESTIMADOS E CONSIDERAM O SEU RESPECTIVO VALOR NA MEDIA NACIONAL, INCLUSAS TODAS AS ESTIMATIVAS DE DESPESAS DE FRETE, SEGURO E TRIBUTAÇÃO (INCOTERM DDP), PODENDO HAVER VARIAÇÃO CONFORME CONDIÇÕES DO PROCESSO DE AQUISIÇÃO. MINISTÉRIO DA SAÚDE SECRETARIA-EXECUTIVA DIRETORIA-EXECUTIVA DO FUNDO NACIONAL DE SAÚDE PRÓXIMOS AS BORDAS DA MACA, SENTIDO TRASEIRA-FRENTE DO VEÍCULO. CONFECCIONADO EM ALUMÍNIO DE NO MÍNIMO 1 POLEGADA DE DIAMETRO, COM 3 PONTOS DE FIXAÇÃO NO TETO, INSTALADOS SOBRE O EIXO LONGITUDINAL DO COMP. ATRAVÉS

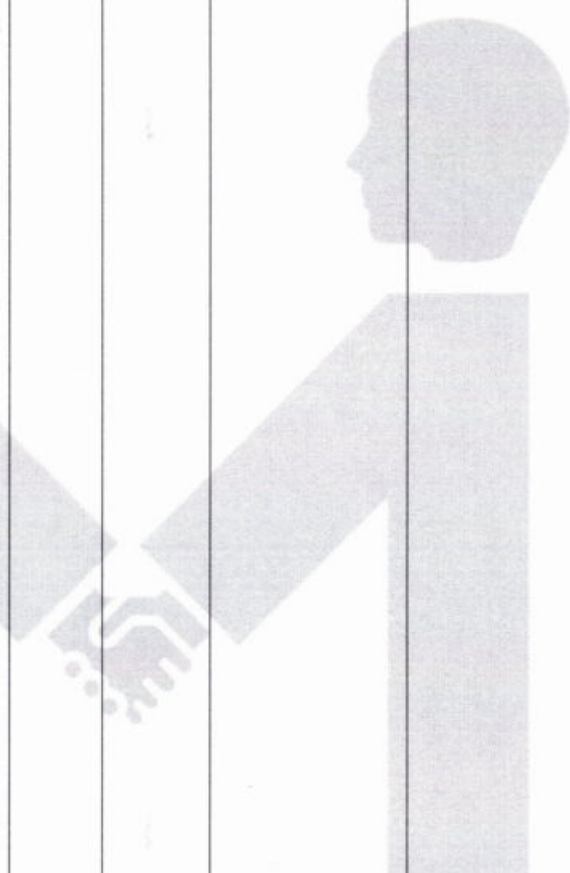

Handwritten mark resembling a stylized '7' or '4'.

Matriz

Filiais

Av. Marques de São Vicente 1619 - sl 2705
Barra Funda - São Paulo - SP
CEP 07339-003

operacional@manupa.com.br
(11) 2478-2616
manupa.com.br

Avenida Bernardo Manual, 10.360 - lj 03
Mondubim - Fortaleza - CE
CEP 60761-740

Rua João Pessoa de Mattos, 530
Praia da Costa - Vila Velha - ES
CEP 29101-115

Rua Leonardo Rodrigues de Silva, 248 - sl 614
Pitangueiros - Lauro de Freitas - BA
42701-420

Avenida H. Rubens de Mendonça, 157 - sl 304, bl A
Beló - Cuiabá - MT
CEP 79006-900

Avenida Tefê, 204 - sl 01
Japlim I - Manaus - AM
CEP 69078-000



<p>DE PARAFUSOS E C/ 2 SIST. DE SUPORTE DE SORO DESLIZÁVEL, DEVENDO POSSUIR 02 GANCHOS CADA PARA FRASCOS DE SORO. PISO: DEVERÁ SER RESISTENTE A TRÁFEGO PESADO, REVESTIDO COM MATERIAL TIPO VINIL OU SIMILAR EM COR CLARA, DE ALTA RESISTÊNCIA, LAVÁVEL, IMPERMEÁVEL, ANTIDERRAPANTE MESMO QUANDO MOLHADO. ARMÁRIO: ARMÁRIO EM UM SÓ LADO DA VIATURA (LADO ESQUERDO). AS PORTAS DEVEM SER DOTADAS DE TRINCO PARA IMPEDIR A ABERTURA ESPONTANEA DAS MESMAS DURANTE O DESLOCAMENTO. DEVERÁ POSSUIR UM ARMÁRIO TIPO BANCADA PARA ACOMODAÇÃO DE EQUIPAMENTOS COM BATENTE FRONTAL DE 50 MM, PARA APOIO DE EQUIPAMENTOS E MEDICAMENTOS, COM APROXIMADAMENTE 1 M DE COMPRIMENTO POR 0,40 M DE PROFUNDIDADE, COM UMA ALTURA DE 0,70 M; FORNECIMENTO DE VINIL ADESIVO PARA GRAFISMO DO VEÍCULO, COMPOSTO POR (CRUZES) E PALAVRA (AMBULANCIA) NO CAPÔ, VIDROS LATERAIS E VIDROS TRASEIROS: BEM COMO AS MARCAS DO GOVERNO FEDERAL</p>					
--	--	--	--	--	--

Declaramos que nos preços propostos já estão inclusos estão incluídas todas as despesas incidentes sobre a execução do fornecimento referente a frete, impostos, taxas, tributos, deslocamento de pessoal e demais ônus atinentes a fabricação, garantia, transporte e entrega dos bens. inclusive a margem de lucro

Declaramos, para todos os fins de direito que cumprimos plenamente os requisitos de habilitação e que nossa Carta Proposta estar em conformidade com as exigências do instrumento convocatório (edital).

Validade da Proposta: De 60 (sessenta) dias.

Prazo e local de entrega: Entregar o objeto no prazo de 30 (trinta) dias, estabelecido no edital, contados do recebimento da ordem de compra, no local determinado pela Secretaria Gestora.

Matriz

Filiais

Av. Marques de São Vicente 1619 - sl 2705
Barra Funda - São Paulo - SP
CEP 01139-003

operacional@manupa.com.br
(11) 2478-2618
manupa.com.br

Avenida Bernardo Manuel, 10.360 - lj 03
Mondubim - Fortaleza - CE
CEP 60781-740

Rua João Pessoa de Mattos, 530
Praia da Costa - Vila Velha - ES
CEP 29101-115

Rua Leonardo Rodrigues da Silva, 248 - sl 614
Pitangueiras - Lauro de Freitas - BA
42701-420

Avenida H. Rubens de Mendonça, 157 - sl 304, bl A
Belo - Cuiabá - MT
CEP 79008-900

Avenida Tefé, 204 - sl 01
Japirim I - Manaus - AM
CEP 69078-000

MANUPA

Prazo de garantia: Prazo de garantia dos veículos e dos acessórios instalados pela empresa: não inferior a 12 (doze) meses, conforme edital.

Condições de Pagamento: Até 30 (trinta) dias, a contar da data de emissão do Termo de Aceite relativo ao período de entrega dos objetos, nos termos do presente Edital.

O veículo atenderá plenamente ao solicitado, o emplacamento, entrega no prazo e demais condições solicitadas no edital.

DADOS PARA ASSINATURA DE CONTRATO

Manupa Com., Exp., Imp. de Equip. e Veículos Adaptados LTDA
Dom Luis, 807, SL PV21, Bairro Meireles, 60.160-230 – Fortaleza – CE;
Tel./Fax: (85) 9 9601 1247 - (11) 2478-2818
E-mail: manupa@manupa.com.br/vg@manupa.com.br
CNPJ 03.093.776/0003-53



DADOS BANCÁRIOS EMPRESA MANUPA:

Banco do Brasil
Agência: 0474-X
C/C: 11.898-2

REPRESENTANTE COMERCIAL:

Sr. Francisco Edinaldo Freitas
RG. 200.724.758-59 SSP – CE
CPF. 134.967.353-68
Est. Civil: Casado – Profissão: Representante Comercial
Nacionalidade: Brasileira - Naturalidade: Jaguaruana Ceará
Email: ednardo.fe@gmail.com - Telefone: (85) 9 9601 1247
Endereço residencial: Rua Rubi, nº 104, Bairro: Mondubim, Cep. 60.761.475, Fortaleza Ceará.

Fortaleza, 07 de Agosto de 2024

Manupa Comércio de Equipamentos e Ferramentas LTDA.
Francisco Edinaldo Freitas /Representante Comercial
RG 20072475859 SSP CE/ CPF 134.967.353-68

Matriz

Av Marques de São Vicente 1619 - sl 2705
Barra Funda - São Paulo - SP
CEP 01139-003

operacional@manupa.com.br
(11) 2478-2818
manupa.com.br

Filiais

Avenida Bernardo Manuel, 10.360 - Il 03
Mondubim - Fortaleza - CE
CEP 60761-740

Rua João Pessoa de Mattos, 530
Praia da Costa - Vila Velha - ES
CEP 29101-115

Rua Leonardo Rodrigues da Silva, 248 - sl 614
Pitanguinhas - Lauro de Freitas - BA
42701-420

Avenida H. Rubens de Mendonça, 157 - sl 304, bl A
Baú - Cuiabá - MT
CEP 78008-900

Avenida Telfo, 204 - sl 01
Japlim I - Manaus - AM
CEP 69078-000

A PREFEITURA MUNICIPAL DE URUBURETAMA - CE
ESTADO DO CEARÁ
A/C: PREGOEIRO OFICIAL



PREGÃO ELETRÔNICO Nº 005/2024.02
ABERTURA E HORÁRIO: 07 DE AGOSTO DE 2024 ÀS 08:00HS.
DISPUTA DOS LANCES E HORÁRIO: 07 DE AGOSTO DE 2024 ÀS 09:00HS.

DECLARAÇÕES UNIFICADAS

A Manupa Comércio Exp. Importação de Equipamentos e Veículos Adaptados EIRELI, inscrita no CNPJ sob o nº 03.093.776/0003-53, sediada Avenida Dom Luis 807, Sala PV 21, Meireles – Fortaleza/CE; neste ato representada pelo Sr. Francisco Edinardo Freitas /Representante Comercial RG 20072475859 SSP CE/ CPF 134.967.353-6, devidamente credenciado para este ato, declara:

- A) está ciente e concorda com as condições contidas no edital e seus anexos, bem como de que a proposta apresentada compreende a integralidade dos custos para atendimento dos direitos trabalhistas assegurados na Constituição Federal, nas leis trabalhistas, nas normas infralegais, nas convenções coletivas de trabalho e nos termos de ajustamento de conduta vigentes na data de sua entrega em definitivo e que cumpre plenamente os requisitos de habilitação definidos no instrumento convocatório;
- B) não emprega menor de 18 anos em trabalho noturno, perigoso ou insalubre e não emprega menor de 16 anos, salvo menor, a partir de 14 anos, na condição de aprendiz, nos termos do artigo 7º, XXXIII, da Constituição;
- C) não possui empregados executando trabalho degradante ou forçado, observando o disposto nos incisos III e IV do art. 1º e no inciso III do art. 5º da Constituição Federal;
- D) cumpre as exigências de reserva de cargos para pessoa com deficiência e para reabilitado da Previdência Social, previstas em lei e em outras normas específicas.
- E) Declaro sob as penas da lei, que até a presente data inexistem fatos impeditivos para a minha habilitação no presente processo licitatório, ciente da obrigatoriedade de declarar ocorrências posteriores
- F) Declaro que a proposta apresentada para essa licitação foi elaborada de maneira independente, de acordo com o que é estabelecido na Instrução Normativa nº 2 de 16 de setembro de 2009 da SLTI/MP.
- G) Declaro que as propostas econômicas apresentadas compreendem a integralidade dos custos para atendimento dos direitos trabalhistas assegurados na Constituição Federal, nas leis trabalhistas, nas normas infralegais, nas convenções coletivas de trabalho e nos termos de ajustamento de conduta vigentes na data de entrega das propostas.

Fortaleza, 07 de Agosto de 2024

Manupa Comércio de Equipamentos e Ferramentas LTDA.
Francisco Edinardo Freitas /Representante Comercial
RG 20072475859 SSP CE/ CPF 134.967.353-68

Matriz

Av. Marques de São Vicente 1619 - sl 2705
Barra Funda - São Paulo - SP
CEP 01139-003

operacional@manupa.com.br
(11) 2478-2918
manupa.com.br

Filiais

Avenida Bernardo Manuel, 10.360 - lj 03
Mondubim - Fortaleza - CE
CEP 60761-740

Rua João Pessoa de Mattos, 530
Praia da Costa - Vila Velha - ES
CEP 29101-115

Rua Leonardo Rodrigues de Silva, 248 - sl 614
Pitangueiras - Lauro de Freitas - BA
42701-420

Avenida H. Rubens de Mendonça, 157 - sl 304, bl A
Boiú - Cuiabá - MT
CEP 79006-900

Avenida Teffé, 204 - sl 01
Japirim I - Manaus - AM
CEP 69075-000



NEGÓCIOS
E EMPREENDIMENTOS



PROPOSTA COMERCIAL

AO

ESTADO DO CEARÁ

PREFEITURA MUNICIPAL DE URUBURETAMA/CE

PREGÃO ELETRÔNICO Nº 005/2024.02

PROCESSO Nº 005/2024.02

Senhor Pregoeiro

Apresentamos nossa proposta para fornecimento dos objetos abaixo discriminados, conforme Edital, que integra o instrumento convocatório da licitação em epígrafe.

A empresa **B&F NEGÓCIOS E EMPREENDIMENTOS LTDA**, pessoa jurídica de direito privado, inscrita no CNPJ-MF sob o nº 26.166.156.001-30, com sede na Rua C-161, número 1568, Sl. 2ª. QD 413 Lt. 25 – Jardim América – CEP 74.255-120 – Goiânia/GO, neste ato representada por seu procurador Thiago Delano Gonçalves Trindade, CPF 822.653.211-68, RG 07610 CRA/GO, declara para os fins de direito, na qualidade de Proponente do presente procedimento licitatório, instaurado por este Município, que:

RAZÃO SOCIAL: **B&F NEGÓCIOS E EMPREENDIMENTOS LTDA**

CNPJ: **26.166.156.001-30**

REPRESENTANTE E CARGO: **THIAGO DELANO GONÇALVES TRINDADE**

CARTEIRA DE IDENTIDADE E CPF: **07610 CRA – GO / 822.653.211-68**

ENDEREÇO: **Rua C-161, número 1568, Sl. 2ª. QD 413 Lt. 25 – Jardim América – Goiânia/GO**

TELEFONE: **62 98125-8880**

E-MAIL: **diretoria@bfnegocios.com**

BANCO: **Banco do Brasil Ag: 0752-8 C/c: 68914-9**

Declaramos que o e-mail informado nesta proposta é válido e poderá ser utilizado para todas as comunicações oficiais, inclusive notificações, e nos comprometemos em mantê-lo atualizado junto a **PREFEITURA MUNICIPAL DE URUBURETAMA/CE**.

Declaramos conhecer e concordar com todas as condições deste edital e seus anexos e apresentamos nossa proposta de preços para o fornecimento do objeto do certame conforme valores e especificações técnicas a seguir:

ITEM	DESCRIÇÃO	QTD	UND	MARCA	VALOR UNIT.	VALOR TOTAL
01	AMBULANCIA TIPO A - SIMPLES REMOCAO TIPO FURGAO: ESPECIFICACAO: VEICULO FURGAO ORIGINAL DE FABRICA, 0 KM, ADAP. P/ AMB SIMPLES REMOCAO, COM CAP. VOL. NAO INFERIOR A 7 METROS CUBICOS NO TOTAL. COMPR. TOTAL MIN. 4740 MM; COMP. MIN. DO SALAO DE ATEND.O 2500 MM; AL. INT. MIN. DO SALAO DE ATEND. 1540 MM; DIESEL; EQUIPADO COM TODOS OS EQUIP. DE SERIE NAO ESPECIFICADOS E EXIGIDOS PELO CONTRAN; A ESTRUTURA DA CABINE E DA CARROCERIA SERA ORIGINAL, CONSTRUIDA EM ACO. O PAINEL ELETRICO INTERNO, DEVERA POSSUIR 2 TOMADAS P/ 12V (DC). AS TOMADAS ELÉTRICAS DEVERÃO MANTER UMA DIST. MÍN. DE 31 CM M DE QUALQUER TOMADA DE OXIGÊNIO. A	02	UND	RENAULT FURGÃO L1H1 AMBULANCIA	R\$ 355.800,00	R\$ 711.600,00



NEGÓCIOS
E EMPREENDIMENTOS



ILUM. DO COMP. DE ATEND. DEVE SER DE 2 TIPOS: NATURAL E ARTIFICIA - DEVERÁ SER FEITA POR NO MÍN. A LUMINÁRIAS, INSTALADAS NO TETO, COM DIÂMETRO MÍN. DE 150 MM. EM BASE ESTAMPADA EM ALUMINIO OU INJETADA

EM PLÁSTICO EM MODELO LED. A ILUMINAÇÃO EXT. DEVERÁ CONTAR COM HOLOFOTE TIPO FAROL ARTICULADO REG. MANUALMENTE NA PARTE TRASEIRA DA ACIONAMENTO CARROCERIA, C/ INDEPENDENTE DIRECIONAL AJUSTÁVEL 180° NA E FOCO VERTICAL DEVERÁ POSSUIR 1 SINALIZADOR PRINCIPAL DO

TIPO BARRA LINEAR OU EM FORMATO DE ARCO OU SIMILAR, COM MÓDULO UNICO; 2 SINALIZADORES NA PARTE TRASEIRA DA AMB NA COR VERMELHA, COM FREQ. MÍN. DE 90 FLASHES POR MINUTO, QUANDO ACIONADO COM LENTE INJETADA DE POLICARBONATO, PODENDO UTILIZAR UM DOS CONCEITOS DE LED. SINALIZADOR ACÚSTICO C/ AMPLIFICADOR DE POT. MÍNIMA DE 100 W RMS @13,8 VCC, MÍN. DE 3 TONS DISTINTOS, SIST.. DE MEGAFONE C/ AJUSTE DE GANHO E PRESSÃO SONORA A 1 M. DE NO MÍN. 100 DB @13,8 VCC; SIST. FIXO DE OXIGÊNIO

(REDE INTEGRADA): CONTENDO 1 CILINDRO DE OXIGÊNIO DE NO MÍN. 16L.

EM SUPORTE INDIVIDUAL, COM CINTAS REGULÁVEIS MECANISMO E CONFIÁVEL RESISTENTE A VIBRAÇÕES TREPIDAÇÕES E/OU CAPOTAMENTOS, POSSIBILITANDO CILINDROS RECEBER DE CAPACIDADE DIFERENTES EQUIPADO COM VÁLVULA PRÉ-REGULADA P/ 3,5 A 4,0 KGF/CM2 E MANÔMETRO; NA REGIÃO

DA BANCADA, DEVERÁ EXISTIR UMA RÉGUA E POSSUIR: FLUXÔMETRO, UMIDIFICADOR P/ O2 E ASPIRADOR TIPO VENTURI, C/ ROSCAS PADRÃO ABNT. CONEXÕES IN/OUT NORMALIZADAS PELA ABNT. A CLIMATIZAÇÃO DO SALÃO DEVERÁ PERMITIR O RESFR/AQUEC. O COMPART.

DO FORNECIDO C/ MOTORISTA DEVERÁ SER O SIST. ORIGINAL DO FABRICANTE DO CHASSI OU HOMOLOGADO

PELA FÁBRICA P AR CONDICIONADO, VENTILAÇÃO, AQUECEDOR E DESEMBAÇADOR.

P/

O

COMPART.

PACIENTE,

DEVERÁ

SER

FORNECIDO

ORIGINAL DO FABRICANTE DO CHASSI OU HOMOLOGADO PELA FÁBRICA UM SIST. DE AR CONDICIONADO, C/ AQUECIMENTO E VENTILAÇÃO TIPO EXAUSTÃO LATERAL NOS TERMOS DO ITEM 5.12 DA NBR 14.561. SUA CAPACIDADE TÉRMICA DEVERÁ SER COM MÍN. DE 26.000 BTUS E UNIDADE CONDENSADORA DE

TETO. MACA RETRÁTIL, COM NO MÍN. 1,900



NEGÓCIOS E EMPREENDIMENTOS



MM DE COMPR., COM A CABECEIRA VOLTADA PARA FRENTE; C/ PÉS DOBRÁVEIS, SIST. ESCAMOTEAVEL; PROVIDA DE RODÍZIOS, 3 CINTOS DE SEGURANÇA FIXOS, PERMITAM QUE PERFEITA SEGURANÇA E DESENGATE RÁPIDO, ACOMPANHAM: COLCHONETE. BALAUÍSTRE: DEVERÁ TER 2 PEGA-MÃO NO TETO DO SALÃO DE ATENDIMENTO. AMBOS POSICIONADOS SETOR: AMBIENTE: ESPECIFICAÇÃO EQUIPAMENTO: SUGERIDA: PREÇO SUGERIDO: R\$ SISTEMA DE INFORMAÇÃO E GERENCIAMENTO DE EQUIPAMENTOS E MATERIAIS AS CARACTERÍSTICAS TÉCNICAS DO ITEM ESTÃO EM CONFORMIDADE COM OS CRITÉRIOS TÉCNICOS E ECONÔMICOS ESTABELECIDOS PELO MINISTÉRIO DA SAÚDE. OS PREÇOS SUGERIDOS SÃO ESTIMADOS E CONSIDERAM O SEU RESPECTIVO VALOR NA MÉDIA NACIONAL INCLUSAS TODAS AS ESTIMATIVAS DE DESPESAS DE FRETE, SEGURO E TRIBUTAÇÃO (INCOTERM DDP), PODENDO HAVER VARIAÇÃO CONFORME CONDIÇÕES DO PROCESSO DE AQUISIÇÃO, MINISTÉRIO DA SAÚDE SECRETARIA-EXECUTIVA DIRETORIA-EXECUTIVA DO FUNDO NACIONAL DE SAÚDE PRÓXIMOS ÀS BORDAS DA MACA, SENTIDO TRASEIRA- FRENTE DO VEÍCULO. CONFECCIONADO EM DENNENO, PE NO NONNO DE DIEGORA DE TETO, INSTALADOS O LONGITUDINAL DO COMP EIXO ATRAVÉS DE PARAFUSOS E C/2 SIST. DE SUPORTE DE SORO DESLIZÁVEL, DEVENDO POSSUIR 02 GANCHOS CADA PARA FRASCOS DE SORO. PISO: DEVERÁ SER RESISTENTE A TRÁFEGO PESADO, REVESTIDO COM MATERIAL TIPO VINIL OU SIMILAR EM COR CLARA, DE ALTA RESISTÊNCIA, LAVÁVEL, IMPERMEÁVEL, ANTIDERRAPANTE MESMO QUANDO MOLHADO. ARMÁRIO: ARMÁRIO EM UM só LADO DA VIATURA (LADO ESQUERDO). AS PORTAS DEVEM SER DOTADAS DE TRINCO PARA IMPEDIR A ABERTURA ESPONTANEA DAS MESMAS DURANTE O DESLOCAMENTO. DEVERÁ POSSUIR UM ARMÁRIO TIPO BANCADA PARA ACOMODAÇÃO DE EQUIPAMENTOS COM BATENTE FRONTAL DE 50 MM, PARA APOIO DE EQUIPAMENTOS E MEDICAMENTOS, COM APROXIMADAMENTE 1M DE COMPRIMENTO POR 0,40 M DE PROFUNDIDADE, COM UMA ALTURA DE 0,70 M; FORNECIMENTO DE VINIL ADESIVO PARA GRAFISMO VEÍCULO, CERNES E PARA VA CANOU LANCIS, NO CAP", VIDROS LATERAIS E VIDROS TRASEIROS; BEM COMO, AS MARCAS DO GOVERNO FEDERAL

VALOR TOTAL: R\$ 711.600,00 (Setecentos e onze mil e seiscentos reais)

VALIDADE DA PROPOSTA: Conforme edital.

PRAZO DE ENTREGA: Conforme edital.

PAGAMENTO: Conforme edital.

GARANTIA: Conforme edital.

EMPLACAMENTO: Conforme edital.

ASSISTÊNCIA TÉCNICA: Declaramos que o veículo possui assistência técnica no Estado do Ceara.

* Conforme o Acórdão 1510/2022 Plenário - TCU (Representação, Relator Ministro-Substituto Augusto Sherman); Na aquisição de veículos novos (zero quilômetro), é irregular a aplicação do art. 12 da Lei 6.729/1979 (Lei Ferrari) para restringir o fornecimento de veículos apenas por concessionárias, impedindo a participação de revendedoras nos procedimentos licitatórios, pois contraria os princípios do desenvolvimento nacional sustentável, da isonomia e da impessoalidade, e a livre concorrência (arts. 3º, inciso II, e 170, inciso IV, da Constituição Federal e art. 3º, caput, da Lei 8.666/1993).

Os valores propostos são fixos e irrevogáveis.

Declaramos, sob as penalidades da lei, que:

O(s) produto(s) ofertado(s) é(são) novo(s), não reconicionado(s), não remanufaturado(s) ou reciclado(s).

Nos preços propostos estão inclusos todos os impostos, taxas, fretes, e todas as demais despesas necessárias ao perfeito cumprimento da obrigação objeto da licitação em referência.

Concordamos e nos submetemos a todos os termos, normas e especificações do pertinente Edital, bem como, às leis, decretos, portarias e resoluções cujas normas incidam sobre a presente licitação.

Declaramos também que:

- A proposta apresentada para participar desta licitação foi elaborada de maneira independente pela empresa, e o conteúdo da proposta não foi, no todo ou em parte, direta ou indiretamente, informado, discutido ou recebido de qualquer outro participante potencial deste certame, por qualquer meio ou por qualquer pessoa;
 - A intenção de apresentar a proposta elaborada para participar desta licitação não foi informada, discutida ou recebida de qualquer outro participante potencial deste certame, por qualquer meio ou por qualquer pessoa;
 - Que não tentou, por qualquer meio ou por qualquer pessoa, influir na decisão de qualquer outro participante potencial ou de fato deste certame quanto a participar ou não da referida licitação;
 - Que o conteúdo da proposta apresentada para participar da desta licitação não será, no todo ou em parte, direta ou indiretamente, comunicado ou discutido com qualquer outro participante potencial ou de fato deste certame antes da adjudicação do objeto da referida licitação;
 - Que o conteúdo da proposta apresentada para participar desta licitação não foi, no todo ou em parte, direta ou indiretamente, informado, discutido ou recebido de qualquer integrante da PREFEITURA MUNICIPAL DE URUBURETAMA/CE antes da abertura oficial das propostas;
 - examinamos cuidadosamente todo o instrumento convocatório e aceitamos todas as condições nele estipuladas e que, ao assinarmos este Termo, renunciamos ao direito de alegar discrepância de entendimento com relação ao Edital;
 - cumprimos plenamente as disposições normativas relativas ao trabalho do menor, contida na Lei n.º 9.854, de 27/10/1999 e na Constituição Federal de 1988;
 - informaremos a existência de fato superveniente impeditivo de nossa habilitação, caso venha a ocorrer.
- A empresa declara ainda que está plenamente ciente do teor e da extensão desta declaração e que detém plenos poderes e informações para firmá-la e que tem ciência que "a falsidade de declaração prestada objetivando benefícios na presente licitação, caracterizará o crime de que trata o Art. 299 do Código Penal, sem prejuízo do enquadramento em outras figuras penais e das sanções administrativas previstas na Lei n.º 8.666/93.
- Declaro, que os produtos ofertados, atendem plenamente, todas as especificações exigidas no ANEXO I - Termo De Referência do edital. Por ser verdade assina a presente.

Goiânia, 07 de agosto de 2024.

B&F NEGÓCIOS E EMPREENDIMENTOS LTDA

CNPJ 26.166.156/0001-30

THIAGO DELANO GONÇALVES TRINDADE



PROPOSTA DE PREÇO

PREGÃO ELETRÔNICO N.º 005/2024.02

AO MUNICÍPIO DE URUBURETAMA /CE

VALIDADE DA PROPOSTA: 60 (sessenta) dias.

PRAZO DE ENTREGA/PAGAMENTO/GARANTIA: CONFORME EDITAL E CONTRATO

Item	Especificação	Unid.	Qtde.	Marca/Modelo	Valor Unitário (R\$)	Valor Total (R\$)
1	<p>Veículo furgão original de fábrica, 0 km, adap. p/ AMB SIMPLES REMOÇÃO, com cap. Vol. ndo inferior a 7 metros cúbicos no total. Compr. total min. 4.740 mm; Comp. min. do saldo de atend. 2.500 mm; Al. Int. min. do saldo de atend. 1.540 mm; Diesel; Equipado c/ todos os equip. de série ndo especificados e exigidos pelo CONTRAN; A estrutura da cabine e da carroceria será original, construída em aço. O painel elétrico interno, deverá possuir 2 tomadas p/ 12V (DC). As tomadas elétricas deverão manter uma dist. min. de 31 cm de qualquer tomada de Oxigênio. A ilum. do comp. de atend. deve ser de 2 tipos: Natural e Artificial, deverá ser feita por no min. 4 lumíndrias, instaladas no teto, c/ didmetro min. de 150 mm, em base estampada em alumínio ou injetada em plástico em modelo LED. A iluminação ext. deverá contar c/ holofote tipo farol articulado reg. manualmente na parte traseira da carroceria, c/ acionamento independente e foco direcional ajustável 180° na vertical. Possuir 1 sinalizador principal do tipo barra line ar ou em formato de arco ou similar, c/ médulo Único; 2 sinalizadores na parte traseira da AMB na cor vermelha, c/ freq. Min. de 90 flashes por minuto, quando acionado c/ lente injetada de policarbonato. Podendo utilizar um dos conceitos de Led. Sinalizador acústico c/ amplificador de pot. Min. de 100 W RMS @13,8 Vcc, min. de 3 tons distintos, sist. de megafone c/ ajuste de ganho e pressão sonora a 1 m. de no min. 100 dB @13,8 Vcc; Sist.</p>	UND	02	JUMPER CITROEN	R\$ 355.800,00	R\$ 711.600,00 SETECENTOS E ONZE MIL E SEISCENTOS REAIS

de radio-comunicagdo em contato permanente com a central 3 P H I HYT reguladora. Sist. fixo de Oxigênio (rede integrada): contendo 1 cilindro de oxigenio de no min. 16l. Em suporte Individuall, com cintas reguldveis e mecanismo confiavel resistente a vibracdes, trepidacdes e/ou capotamentos, possibilitando receber cilindros de capacidade diferentes, equipado c/ valvula pré-regulada p/ 3,5 a 4,0 kgf/cm2 e mandêmetro; Na regido da bancada, possui uma régua e fluxdmetro, umidificador p/ O2 e aspirador tipo venturi, c/ roscas padrão ABNT. Conexdes IN/OUT normatizadas pela ABNT. A climatizagdo do saldo devera permitir o resfr/aquec. O compart. do motorista deverd ser fornecido c/ o sist. original do fabricante do chassi ou homologado pela fabrica p/ ar condicionado, ventilagdo, aquecedor e desembacador. P/ o compart. paciente, devera ser fornecido original do fabricante do chassi ou homologado pela fabrica um sist. de Ar Condicionado, c/ aquecimento e ventilacdo tipo exaustdo lateral nos termos do item 5.12 da NBR 14.561. Sua capacidade térmica devera ser com min. de 25.000 BTUs e unidade condensadora de teto. Maca retrétil, com no min. 1.900 mm de compr., com a cabeceira voltada para frente; c/ pés dobraveis, sist. escamoteavel; provida de rodizios, 3 cintos de segurancã fixos, que permitam perfeita segurancã e desengate rapido. Acompanham: colchonete. Balalstre, com 2 pega-méo no teto do saldo de atendimento. Ambos posicionados proximos as bordas da maca, sentido traseira-frente do veiculo. Confeccionado em aluminio de no min. 1 polegada de didmetro, com 3 pontos de fixacdo no teto, instalados so bre o eixo longitudinal do comp. através de parafusos e c/ 2 sist. de suporte de soro deslizavel, devendo possuir 02 ganchos cada



<p>para frascos de soro. Piso: ser resistente a tráfego pesado, revestido com material tipo vinil ou PRFV (plástico resistente de fibra de vidro) ou similar em cor clara, de alta resistência, lavável, impermeável e antiderrapante. Armário em um só lado da viatura (lado esquerdo). As portas dotadas de trinco para impedir a abertura espontânea das mesmas durante o deslocamento. Armário tipo bancada para acomodação de equipamentos com batente frontal de 50 mm, para apoio de equipamentos e medicamentos, com aproxim. 1 m de comprimento por 0,40 m de profundidade, com uma altura de 0,70 m; Fornecimento de vinil adesivo para grafismo do veículo, composto por (cruzes) e palavra (ambulância) no capô, vidros laterais e traseiros; bem como, as marcas do Governo Federal, SUS e Ministério da Saúde, conforme o edital.</p>					
---	--	--	--	--	--

****Declaro para os devidos fins que nos preços oferecidos estão incluídas todas as despesas incidentes sobre o serviço, referente a frete, tributos, seguros, deslocamento de pessoal e demais ônus pertinentes à fabricação e transporte do objeto licitado.***

Declaramos, para todos os fins de direito, que cumprimos plenamente os requisitos de habilitação e que nossa Carta Proposta está em conformidade com as exigências do instrumento convocatório (edital).

31 de JULHO de 2024